



Câmara Municipal de Porto Ferreira

ESTADO DE SÃO PAULO
- CNPJ 47.794.169/0001-24

Of. N°

INDICAÇÃO N° 318/2021

SENHOR PRESIDENTE

Indico a Vossa Excelência, obedecidas as normas regimentais, seja oficiado ao Excelentíssimo Senhor Prefeito Municipal, sugerindo ao mesmo, pavimentação asfáltica no bairro Parque Residencial José Gomes a pedido de moradores (Carta em anexo)

Plenário Syrio Ignátios, 20 de maio de 2021.

Priscila Franco de Oliveira
Vereadora

CAMARA MUNICIPAL DE PORTO FERREIRA
LEITURA NO EXPEDIENTE DA SESSÃO ORDINARIA
REALIZADA EM: 24/05/2021
DESPACHO **OFICIAR**

PRESIDENTE

1º SECRETARIO

2º SECRETARIO

Carta de apresentação e solicitação de análise para Pavimentação Asfáltica

Término do asfalto da Av. Rudolf Streit

Trecho sem asfalto (estrada de terra batida) 980,0 m de comprimento

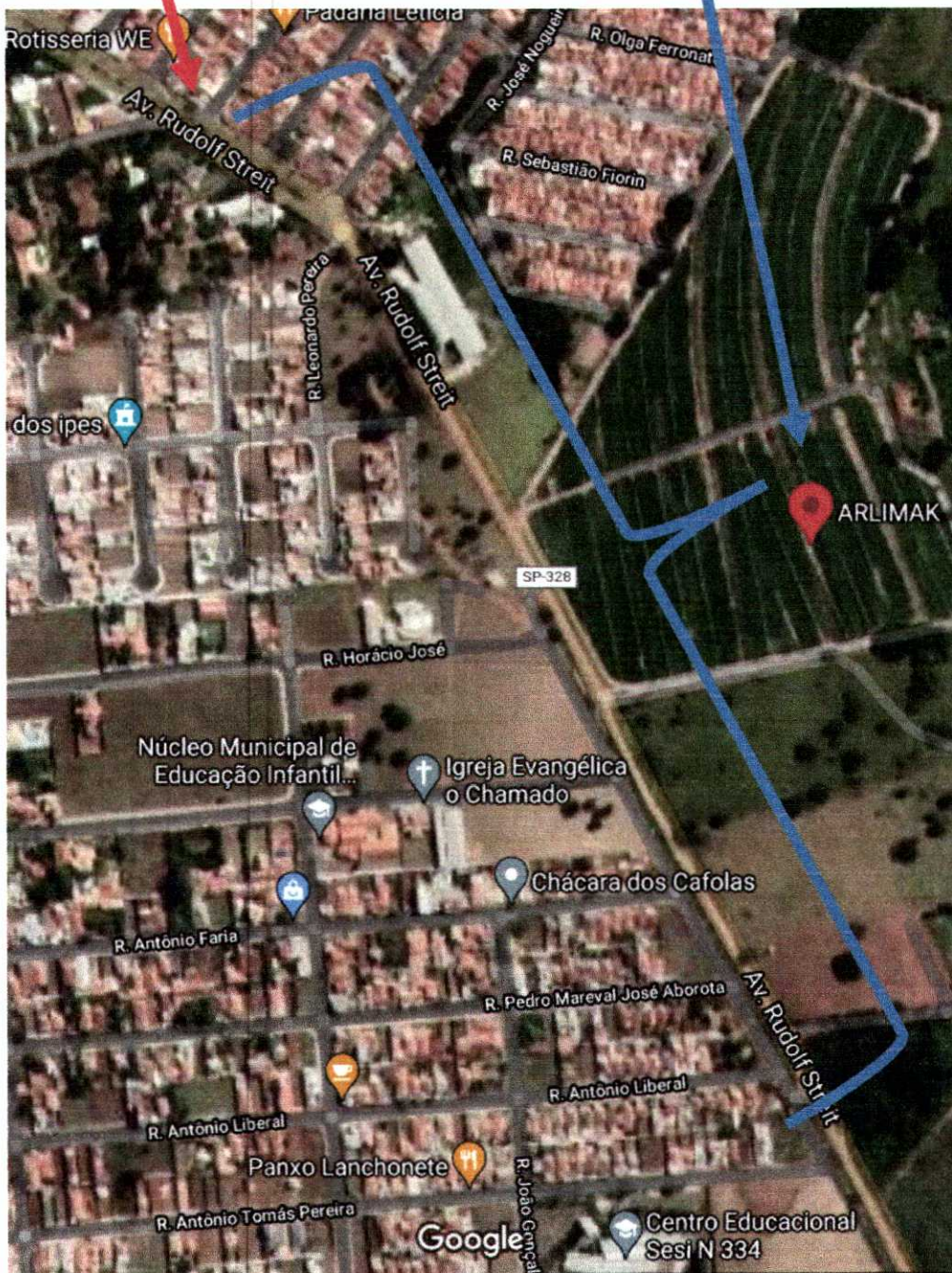

Esta carta tem como principal objetivo, solicitar a análise de viabilidade para execução de pavimentação asfáltica no comprimento de 980,00m com largura estimada de 8,00m, sendo necessária a construção de guia, sarjeta e calçamento padrão conforme Av. Rudolf Streit.

Este novo pavimento asfáltico, proporcionará acessos aos Bairros Porto dos Ipês, José Gomes, Independência, Dorneles, Jandira, Bandeirantes, Modelo, Porto Seguro, Estância dos Granjeiros, Boa Vista 1 e Boa Vista 2, Santa Luzia e atendendo ainda de maneira direta, todos os alunos do SESI, principalmente os pais que levam seus filhos para a escola, evitando assim passar por vários cruzamentos (deixando de passar por dentro dos bairros).

Para este Projeto, foi estimado:

- Pavimento asfáltico: $980,00 \times 8,00 = 7.840 \text{ m}^2$ (podendo haver variações)
- Espessura do pavimento: a cargo da contratada (análise de solo)
- Guias e sarjetas: $980 \times 2 = 1.960 \text{ m}$