

ATA DA 92.a (OCTOGÉSIMO SEGUNDA) ASSEMBLEIA GERAL DA IRMANDADE DE MISERICÓRDIA DE PORTO FERREIRA, REALIZADA EM 15 (QUINZE) DE MARÇO DE 2.017 (DOIS MIL E DEZESSETE), CONFORME EDITAL DE CONVOCAÇÃO AFIXADO NAS PORTARIAS DO HOSPITAL DONA BALBINA E PUBLICADO PELO "JORNAL DO PORTO" NO DIA 03 (TREZ) DE MARÇO DE 2.017 (DOIS MIL E DEZESSETE), NA FORMA ESTATUTÁRIA.

ATA. Aos quinze dias do mês de março do ano de dois mil e dezessete (15.03.2017), realizou-se a 92.a (Nonagésima segunda) Assembleia Geral da Irmandade de Misericórdia de Porto Ferreira, nas dependências do Hospital Dona Balbina, no Auditório "Rubens da Costa Valente", sito à Rua João Salgueiro, 340, Centro, na cidade de Porto Ferreira, Estado de São Paulo, com início às dezoito horas e trinta minutos, em primeira convocação, conforme Edital de Convocação afixado nas portarias do Hospital Dona Balbina e publicado no semanário da cidade "Jornal do Porto", na edição do dia três de março do ano de dois mil e dezessete, na conformidade Estatutária. Iniciando os trabalhos, o Provedor do Hospital Sr. Paulo Sérgio Fávaro constatou a inexistência de quorum mínimo exigido para a realização da Assembleia em primeira convocação, sendo então suspensa por trinta minutos. Reaberto os trabalhos, às dezenove horas, em Segunda convocação, registrando-se a presença de 18(dezoito) irmãos, conforme lista de presença lançada em livro próprio, de I. O provedor do Hospital declara aberta a Assembleia Geral Ordinária, solicitando aos presentes a indicação de um dos irmãos para presidir essa Assembleia, recaindo sobre o irmão Rubens Burim Filho, que aplaudido assume agradecendo. Este por sua vez, convida a mim, Vanderlei Aparecido Denardi, que assumisse a secretaria e que por determinação fizesse a leitura do Edital com a ordem do dia: a) Apresentação pela Diretoria da Mesa Administrativa do Relatório de Atividades referente ao exercício de 2016. b) Leitura, discussão e aprovação do balanço do ano de 2016 e parecer do Conselho Fiscal. c) Leitura, discussão e aprovação do Plano Orçamentário Anual que define as prioridades e as metas financeiras para o ano de 2017. d) Eleição dos Membros da Mesa Administrativa e do Conselho Fiscal para o Biênio 2017/2019. Em seguida o irmão presidente solicita ao provedor do hospital, o irmão Paulo Sérgio Fávaro que fizesse a leitura do Relatório de Atividades referente ao exercício de 2016; o Provedor agradeceu a todos pelo bom resultado dos trabalhos realizados pela Irmandade durante o ano de 2016 e apresentou o relatório de atividades, o qual se transcreve:

PALAVRA DO PROVIDOR:

Chegamos ao fim deste mandato e com toda certeza 2016 foi o ano mais difícil que passei em todo esse tempo que estou na provedoria do HDB, mas são nas horas difíceis que percebemos quem está ao nosso lado. Desta forma mais uma vez agradeço os

Irmãos/parceiros da mesa administrativa, que não mediram esforços em apoio, companheirismo e disponibilidade de tempo, sempre na procura constante na resolução dos problemas. Em 2016 tivemos 4.784 internações; 2.674 cirurgias, 36.551 exames laboratoriais; 542 partos, no total 126.908 refeições servidas (pacientes, acompanhantes, mamadeiras e funcionários); 80.184 atendimentos no Pronto Socorro; na educação continuada tivemos 18 eventos com 1.932 participantes. Mesmo e um ano tão difícil, iniciamos a construção da nossa sala de UTI (Unidade de Tratamento Intensivo). Iniciamos o ano de 2017 e na sequencia também está sendo difícil e preocupante, mas tenho certeza que com a colaboração dos irmãos e de toda Comunidade Ferreirense (indústria, comércio, população em geral) que estão sempre a postos a colaborarem com nosso grande Hospital Dona Balbina, tenho certeza que venceremos mais essa. Muito obrigado a todos e que Deus os abençoe. Concluídas e satisfeitas a exigências do item "a" do Edital, o irmão presidente determina que se cumpra o item "b" que diz: "Leitura, discussão e aprovação do balanço do ano de 2016 e parecer do Conselho Fiscal". Desta feita é dada a palavra ao Sr Ivan Felix da Rocha do escritório Visão Consultoria SS Contábil Ltda., que lê o Balanço do Exercício do ano de dois mil e dezesseis, que tem o seguinte teor:

**BALANÇO PATRIMONIAL
ENCERRADO EM 31 DE DEZEMBRO DE 2016 e 2015**

A T I V O	2016	2015
ATIVO CIRCULANTE	9.219.639,29	7.472.576,32
DISPONÍVEL	240.456,02	93.893,53
<i>Operadora</i>	80.350,27	4.400,75
<i>Caixa e Bancos</i>	80.250,57	4.400,75
<i>Numerário em trânsito</i>	99,70	-
Mantenedora	160.105,75	89.492,78
<i>Caixa e Bancos</i>	160.105,75	89.358,28
<i>Numerário em trânsito</i>	-	134,50
REALIZÁVEL A CURTO PRAZO	8.979.183,27	7.378.682,79
<i>Aplicações Financeiras</i>	3.953.614,91	2.956.497,86
<i>Aplic. Financ. Garant. Prov. Técnicas</i>	3.953.614,91	1.899.746,44
<i>Operadora</i>	3.953.614,91	1.899.746,44
<i>Aplicações Financeiras</i>	3.953.614,91	1.899.746,44
<i>Aplic. Financ. Não Garantidoras</i>	-	1.056.751,42
<i>Mantenedora</i>	-	1.056.751,42
<i>Aplicações Financeiras</i>	-	1.056.751,42
Créditos de Operações com Planos de Assist. à Saúde	1.393.128,90	1.471.596,71
<i>Operadora</i>	1.393.128,90	1.471.596,71
<i>Contraprestação Pecuniária/Prêmio a Receber</i>	1.513.546,60	1.585.857,38
<i>(-) Provisão p/ perda s/créditos</i>	(120.417,70)	(114.260,67)
Créditos Oper. de Prestação de Serviço de Assist. à Saúde	2.285.493,49	1.560.795,27
<i>Operadora</i>	442.836,68	214.562,10
<i>Clientes a Receber</i>	442.836,68	214.562,10
Mantenedora	1.842.656,81	1.346.233,17
<i>S.U.S.</i>	206.589,38	206.511,61
<i>Outros Convênios</i>	1.667.483,11	1.155.189,17
<i>(-) Provisão para Perdas Sobre Créditos</i>	(31.415,68)	(15.467,61)
Títulos e Créditos a Receber	1.000.591,00	995.382,83
<i>Operadora</i>	68.117,64	185.342,66
<i>Créditos Tributários e Previdenciários</i>	512,44	512,44
<i>Adiantamentos a Empregados</i>	4.977,83	2.282,21
<i>Adiantamentos a Fornecedores</i>	62.627,37	182.548,01
Mantenedora	932.473,36	810.040,17
<i>Créditos Tributários e Previdenciários</i>	72,52	-
<i>Adiantamentos a Empregados</i>	110.078,50	62.991,47
<i>Adiantamentos a Fornecedores</i>	9.740,34	8.156,14

Outros Créditos	812.582,00	738.892,56
Outros Valores e Bens	346.354,97	394.410,12
Mantenedora	346.354,97	394.410,12
Estoques	304.582,03	348.350,12
Cheques e Ordens a Receber	25.976,63	31.588,49
Despesas Antecipadas	15.796,31	14.471,51
ATIVO NÃO CIRCULANTE	9.091.882,19	7.592.817,68
REALIZÁVEL A LONGO PRAZO	1.503.041,17	4.951,17
Aplicações não vinculadas	1.000,00	1.000,00
Mantenedora	1.000,00	1.000,00
Títulos de capitalização	1.000,00	1.000,00
Valores e Bens	3.951,17	3.951,17
Operadora	3.951,17	3.951,17
Depósitos Judiciais	3.951,17	3.951,17
Outros Créditos a Receber a Longo Prazo	1.498.090,00	-
Mantenedora	1.498.090,00	-
Outros Créditos a Receber	1.498.090,00	-
IMOBILIZADO	7.588.841,02	7.587.866,51
Imóveis de Uso Próprio - Hospitalares	5.621.868,91	5.576.357,81
Mantenedora	5.621.868,91	5.576.357,81
Imóveis de Uso Próprio - Hospitalares	6.494.088,57	6.343.065,43
(-)Depreciação Acumulada	(872.219,66)	(766.707,62)
Bens Móveis - Hospitalares	1.398.982,81	1.515.654,10
Mantenedora	1.398.982,81	1.515.654,10
Bens Moveis - Hospitalares	3.606.353,56	3.466.567,61
(-)Depreciação Acumulada	(2.207.370,75)	(1.950.913,51)
Bens Móveis - Não Hospitalares	567.989,30	495.854,60
Mantenedora	567.989,30	495.854,60
Bens Moveis - Não Hospitalares	1.235.159,64	1.058.872,58
(-)Depreciação Acumulada	(667.170,34)	(563.017,98)
TOTAL DO ATIVO	18.311.521,48	15.065.394,00
PASSIVO	2016	2015
PASSIVO CIRCULANTE	9.260.653,60	8.194.344,94
Provisões Técnicas de Operações de Assist. à Saúde	3.691.332,22	2.755.446,47
Provisões de Contraprestações	5.919,20	5.211,92
Provisão Contrap. Não Ganhas-PPCNG	5.919,20	5.211,92
Provisão Eventos a Liquidar de Oper.Assist. à Saúde	1.702.543,26	995.401,71
Operadora	1.702.543,26	995.401,71
Consultas e Honorários Médicos	1.427.349,98	747.094,79
Exames e Terapias	61.184,30	63.531,26
Demais Despesas Assistenciais	214.008,98	184.775,66
Provisão de Eventos Ocorridos e não Avisados	1.982.869,76	1.754.832,84
Provisão de Eventos Ocorridos e não Avisados	1.982.869,76	1.754.832,84
Débitos de Operações Assist. à Saúde	19.671,83	17.364,82
Operadora	19.671,83	17.364,82
Faturamento Antecip. Recebido	19.671,83	17.364,82
Débitos Operações Assist. à Saúde Não Relac. c/ Pl. Saúde da OPS	1.041.744,33	982.574,20
Mantenedora	1.041.744,33	982.574,20
Serviços e Honorários Médicos P.F.	167.451,75	139.258,92
Honor. Med. / Exames e Terapias - P.J.	874.292,58	843.315,28
Tributos e Enc. Sociais a Recolher	487.279,96	1.023.388,58
Operadora	180.215,37	357.006,02
Tributos, Contrib. e Encargos Sociais a Recolher	180.215,37	357.006,02
Mantenedora	307.064,59	666.382,56
Tributos, Contrib. e Encargos Sociais a Recolher	307.064,59	666.382,56
Tributos e Contribuições a Recolher - Parcelamento	793.439,85	-
Mantenedora	793.439,85	-
Parcelamento Tributos, Contribuições a Recolher	793.439,85	-
Empréstimos e Financiamentos a Pagar	678.299,43	936.449,71
Operadora	104.150,45	108.805,78
Bancos e Financiamentos	92.728,72	97.531,87
Cheques em Transito	11.421,73	11.273,91
Mantenedora	574.148,98	827.643,93
Bancos e Financiamentos	574.148,98	827.643,93
Obrigações com Pessoal	1.230.837,28	1.118.969,59
Operadora	64.973,60	66.904,22
Obrigações Com Pessoal	4.781,14	14.048,69
Provisão para Férias e Encargos	60.192,46	52.855,53
Mantenedora	1.165.863,68	1.052.065,37
Obrigações Com Pessoal	384.578,71	350.320,33
Provisão para Férias e Encargos	781.284,97	701.745,04

Fornecedores	477.063,97	531.783,07
Operadora	66.044,97	27.292,52
Fornecedores de Bens	58.909,90	24.313,93
Fornecedores de Serviços	7.135,07	2.978,59
Mantenedora	411.019,00	504.490,55
Fornecedores de Bens	350.784,89	424.470,90
Fornecedores de Serviços	60.234,11	80.019,65
Débitos Diversos	840.984,73	828.368,50
Operadora	728.273,35	707.586,05
Outros Débitos Diversos	728.273,35	707.586,05
Mantenedora	112.711,38	120.782,45
Outros Débitos Diversos	112.711,38	120.782,45
PASSIVO NÃO CIRCULANTE	6.254.839,67	4.089.260,27
Exigível a Longo Prazo	6.254.839,67	4.089.260,27
Provisões Técnicas de Operações de Assist. à Saúde	51.227,00	-
Provisão Eventos a Liquidar	51.227,00	-
Ressarcimento SUS	51.227,00	-
Provisões	462.904,23	261.258,08
Provisões para Ações Judiciais	462.904,23	261.258,08
Mantenedora	462.904,23	261.258,08
Provisão para Contingências	462.904,23	261.258,08
Tributos e Contribuições a Recolher - Parcelamento	445.007,95	506.047,18
Mantenedora	445.007,95	506.047,18
Parcelamento de INSS	445.007,95	506.047,18
Empréstimos e Financiamentos a Pagar	1.193.305,52	1.194.942,52
Mantenedora	1.193.305,52	1.194.942,52
Empréstimos e Financiamentos	1.193.305,52	1.194.942,52
Débitos Diversos	4.102.394,97	2.127.012,49
Outras Exigibilidades a Longo Prazo	4.102.394,97	2.127.012,49
Mantenedora	4.102.394,97	2.127.012,49
Subvenções Recebidas para Investimento	4.102.394,97	2.127.012,49
PATRIMÔNIO SOCIAL	2.796.028,21	2.781.788,79
Patrimônio Social	6.106.986,11	6.106.986,11
Patrimônio Social	6.106.986,11	6.106.986,11
Déficits Acumulados	(3.310.957,90)	(3.325.197,32)
Déficit Exercícios Anteriores Acumulados	(3.324.560,12)	(2.470.488,47)
Déficit do Exercício Corrente	13.602,22	(854.708,85)
TOTAL DO PASSIVO	18.311.521,48	15.065.394,00

(As notas explicativas integram o conjunto das demonstrações contábeis)

Reconhecemos a exatidão da presente demonstração encerrada em 31 de Dezembro de 2016 conforme documentação apresentada.

Paulo Sergio Favaro Provedor CPF: 008.033.878-06	João Gilberto Guiguer Tesoureiro CPF: 121.354.378-91
--	--

VISÃO CONSULTORIA CONTÁBIL SS LTDA.
CNPJ: 66.835.588/0001-01
Ivan Felix da Rocha
Contador CRC 1SP250133/O-4

IRMANDADE DE MISERICÓRDIA DE PORTO FERREIRA CNPJ Nº 55.189.930/0001-27 DEMONSTRATIVO DOS RESULTADOS do exercícios findo em 31 de dezembro de 2016 e 2015 (em Reais)		
DEMONSTRATIVO DOS RESULTADOS		
Contraprestações Efetivas de Operações com Pl. de Assist. à Saúde	23.327.920,70	20.645.162,80
Receitas com Operações de Assistência à Saúde	23.327.920,70	20.645.162,80
Contraprestações Líquidas	23.327.920,70	20.645.162,80
Eventos Indenizáveis Líquidos	(17.197.978,88)	(16.998.037,84)
Eventos Conhecidos ou Avisados	(16.969.941,96)	(16.793.148,22)
Vaniação da Provisão de Eventos/Sinistros Ocorridos e Não Avisados	(228.036,92)	(204.889,62)
RESULTADO DAS OPERAÇÕES COM PLANOS DE ASSIST. À SAÚDE	6.129.941,82	3.647.124,96
Outras Receitas Oper. de Plano de Saúde	2.562,50	1.115,00
Outras Receitas Oper. de Assist. à Saúde Não Rel. c/ Pl. de Saúde da OPS	6.386.338,95	6.315.019,80
Receita com o SUS	2.478.139,32	2.478.139,32
Outras Receitas Oper. de Assist. à Saúde Não Rel. c/ Pl. de Saúde da OPS	3.908.199,63	3.836.880,48
Outras Receitas Operacionais	7.729.885,38	6.984.281,92
Mantenedora	7.729.885,38	6.984.281,92
Outras Receitas e Serviços	264.025,99	294.934,58
Subvenção / Convênio Estadual	620.270,65	526.387,36
Subvenção / Convênio Municipal	1.650.235,53	1.430.160,45
Convênio Municipal - Pronto Socorro	4.641.953,96	4.000.000,00



IRMANDADE DE MISERICORDIA DE PORTO FERREIRA

Rua Dr. Carlindo Valeriani, 337 - Tel./Fax (19)3589-5500
 CEP 13660-000 - Porto Ferreira-SP
 Registrada no C.N.S.S.M.E.C. n° 5590/38
 Registrada no S.M.S (SP) n° 741
 CNPJ-MF 55.189.930/0001-27
 Reconhecida de Utilidade Pública - Lei Municipal n° 831 de 01.09.1970
 Declarada Utilidade Pública Estadual n° 2824 de 30.04.1981
 Declarada Utilidade Pública Federal n° 86431 de 02.10.1981

REGISTRO CIVIL DE
 PESSOA JURÍDICA
 Porto Ferreira - S.P.
 Fis. 08

Livro VIII, folha 096

Doações / Campanhas e Outros	553.399,25	732.799,53
Outras Despesas Operacionais com Plano de Assist. à Saúde	(41.152,49)	(32.831,58)
Outras Despesas de Operações de Pl. Saúde	(14.779,97)	(10.945,46)
Operadora	(14.779,97)	(10.945,46)
Despesa com Cobrança/Confecção Carteirainha	(14.779,97)	(10.945,46)
Provisão para Perdas Sobre Créditos	(26.372,52)	(21.886,12)
Operadora	(10.424,45)	(20.429,42)
Prov. p/ perda s/ créditos	(10.424,45)	(20.429,42)
Mantenedora	(15.948,07)	(1.456,70)
Prov. p/ perda s/ créditos	(15.948,07)	(1.456,70)
Outras Despesas Oper. de Assist. à Saúde Não Relac. Pl. Saúde	(18.875.899,60)	(16.503.614,58)
Operadora	(708.843,33)	(697.847,70)
Despesas Prestação Serviço	(705.570,03)	(685.824,25)
Despesas Gerais	(3.273,30)	(12.023,45)
Mantenedora	(17.989.056,26)	(16.878.139,03)
Despesa com Pessoal Próprio	(7.193.468,96)	(6.480.957,97)
Serviços de honorários Médicos	(6.693.713,43)	(6.400.646,56)
Material de Uso e Consumo	(2.870.310,87)	(2.797.743,18)
Depreciação	(495.629,79)	(501.740,24)
Despesas Gerais	(735.933,21)	(717.051,08)
Mantenedora-Administrativa	(2.675.368,86)	(2.372.388,87)
Despesa com Pessoal Próprio	(1.832.172,83)	(1.703.771,74)
Despesas Gerais	(641.549,88)	(675.721,50)
Provisão p/ Contingência Tributária	1.235.891,19	74.933,69
Provisão p/ Contingência Cível	(1.432.214,46)	(5.412,77)
Provisão p/ Contingência Trabalhista	(5.322,88)	(62.416,55)
(-) Recuperação de outras Despesas Operacionais	2.497.368,85	3.444.761,02
Operadora	2.497.368,85	3.444.761,02
(-) Rateio para Eventos Indenizáveis	2.497.368,85	3.444.761,02
RESULTADO BRUTO	1.331.676,56	411.095,52
Despesas de Comercialização	(243.615,59)	(209.506,86)
Despesas Administrativas	(834.854,22)	(713.346,37)
Operadora	(834.854,22)	(713.346,37)
Despesa com Pessoal Próprio	(461.071,56)	(400.183,81)
Despesas Gerais	(373.782,66)	(313.162,56)
Resultado Financeiro Líquido	(239.604,53)	(342.951,14)
Receitas Financeiras	351.011,58	282.872,18
Operadora	300.946,55	241.859,02
Receitas Financeiras	300.946,55	241.859,02
Mantenedora	50.065,03	41.013,16
Receitas Financeiras	50.065,03	41.013,16
Despesas Financeiras	(590.616,11)	(625.823,32)
Operadora	(70.030,62)	(61.386,72)
Despesas Financeiras	(70.030,62)	(61.386,72)
Mantenedora	(520.585,49)	(564.436,60)
Despesas Financeiras	(520.585,49)	(564.436,60)
RESULTADO ANTES DOS IMPOSTOS E PARTICIPAÇÕES	13.602,22	(854.708,85)
RESULTADO LÍQUIDO	13.602,22	(854.708,85)
Operadora	5.608.600,87	3.308.786,74
Mantenedora	(5.594.998,65)	(4.163.495,59)

Reconhecemos a exatidão da presente demonstração encerrada em 31 de Dezembro de 2016 conforme documentação apresentada.

Paulo Sergio Favaro
 Provedor
 CPF: 008.033.878-06
 VISÃO CONSULTORIA CONTÁBIL SS LTDA.
 CNPJ: 66.835.588/0001-01
 Ivan Felix da Rocha
 Contador CRC 1SP250133/O-4
 CPF 269.644.538-90

João Gilberto Guiguer
 Tesoureiro
 CPF: 121.354.378-91

DEMONSTRAÇÃO DAS MUTAÇÕES DO PATRIMÔNIO SOCIAL - DMPS

do exercícios findo em 31 de dezembro de 2016 e 2015

(em Reais)

HISTÓRICO	PATRIMÔNIO SOCIAL	Déficits Acumulados	TOTAL
SALDO EM 31.12.14	6.106.986,11	(2.470.113,02)	3.636.873,09
Ajuste de exercícios anteriores:			
Retificação de erros de exercícios anteriores		(375,45)	(375,45)
Déficit do Exercício		(854.708,85)	(854.708,85)
SALDO EM 31.12.15	6.106.986,11	(3.325.197,32)	2.781.788,79
Ajuste de exercícios anteriores:			
Retificação de erros de exercícios anteriores		637,20	637,20
Superavit do Exercício		13.602,22	13.602,22
SALDO EM 31.12.16	6.106.986,11	(3.310.957,90)	2.796.028,21



IRMANDADE DE MISERICORDIA DE PORTO FERREIRA

Rua Dr. Carlindo Valeriani, 337 - Tel./Fax (19)3589-5500
 CEP 13660-000 - Porto Ferreira-SP
 Registrada no C.N.S.S.M.E.C. n° 5590/38
 Registrada no S.M.S (SP) n° 741
 CNPJ-MF 55.189.930/0001-27
 Reconhecida de Utilidade Pública - Lei Municipal n° 931 de 01.09.1970
 Declarada Utilidade Pública Estadual n° 2824 de 30.04.1981
 Declarada Utilidade Pública Federal n° 86431 de 02.10.1981

REGISTRO CIVIL DE
 PESSOA JURÍDICA
 Porto Ferreira - S.P.
 Fls.: 09

Livro VIII, folha 097

Paulo Sergio Favaro Provedor CPF: 008.033.878-06	João Gilberto Guiguer Tesoreroiro CPF: 121.354.378-91
VISÃO CONSULTORIA CONTÁBIL SS LTDA. CNPJ: 66.835.588/0001-01 Ivan Felix da Rocha Contador CRC 1SP250133/O-4 CPF 269.644.538-90	

Em seguida completa com a leitura do Parecer do Conselho Fiscal, nos seguintes termos: "Nós abaixo assinados, Membros Efetivos do Conselho Fiscal, eleitos em Assembleia Geral para o biênio 2015/2017, após verificação dos documentos, aprovamos o presente BALANÇO PATRIMONIAL realizado em 31/12/2016, assim como o Demonstrativo de Resultado abrangendo o período de 01.01.2016 a 31.12.2016. Porto Ferreira, 14 de março de 2017. Seguem as assinaturas (ilegíveis) dos membros Derlis Adelfo Ortiz Bareiro Junior, Vanderlei Ap. Denardi e Gilson Fantinato. Concluindo o item "b" o irmão presidente coloca a palavra livre para que se algum irmão tiver dúvida ao apresentado ou informação a respeito do que foi lido. Ninguém fazendo fez uso da palavra, o irmão coloca em votação o presente balanço que por aclamação é aprovado e por unanimidade dos presentes, bem como todos os atos praticados pela Mesa Administrativa no exercício de 2016. Na sequência, o item "c", Leitura, discussão e aprovação do Plano Orçamentário Anual que define as prioridades e as metas financeiras para o ano de 2017. No uso da palavra o Sr Ivan Felix da Rocha do escritório Visão Consultoria SS Contábil Ltda., explano sobre o Plano Orçamentário para o exercício do ano de dois mil e dezessete, que tem o seguinte teor:

Resumo das Receitas e Despesas

	Média Mês		Média Mês Orc.		Acum. Orc.	
	Hospital					
Sus	206.511,61	15,9%	206.511,00	15,6%	2.478.132,00	15,6%
Convênios	238.424,02	18,3%	249.900,00	18,9%	2.998.800,00	18,9%
Convênios Próprio	208.114,07	16,0%	225.750,00	17,0%	2.709.000,00	17,0%
Repasse Municipal	524.349,12	40,3%	525.600,00	39,7%	6.307.200,00	39,7%
Repasse Estadual	51.689,22	4,0%	59.299,00	4,5%	711.588,00	4,5%
Outros	67.236,54	5,2%	58.000,00	4,4%	696.000,00	4,4%
Receitas Financeiras	4.172,09	0,3%	0,00	0,0%	0,00	0,0%
Receitas	1.300.496,67	100,0%	1.325.060,00	100,0%	15.900.720,00	100,0%
Despesas Operacionais R\$	-1.766.746,56	135,9%	-1.796.941,83	135,6%	-21.563.301,96	135,6%
Folha Funcionários	-752.136,82	57,8%	-778.500,00	58,8%	-9.342.000,00	58,8%
Honorários Médicos	-557.809,45	42,9%	-554.000,00	41,8%	-6.648.000,00	41,8%
Materiais e medicamento	-239.192,57	18,4%	-251.761,40	19,0%	-3.021.136,80	19,0%
Despesas Gerais	-114.790,26	8,8%	-125.680,43	9,5%	-1.508.165,16	9,5%
Depreciação	-41.302,48	3,2%	-42.000,00	3,2%	-504.000,00	3,2%

(Handwritten signature)

(Handwritten signature)

(Handwritten signature)
(Handwritten signature)
(Handwritten signature)

Prov. Perda Créditos	-1.329,01	0,1%	0,00	0,0%	0,00	0,0%
Contingências	-16.803,85	1,3%	0,00	0,0%	0,00	0,0%
Despesas Financeiras	-43.382,12	3,3%	-45.000,00	3,4%	-540.000,00	3,4%
Resultado R\$	-466.249,89	35,9%	-471.881,83	35,6%	-5.662.581,96	35,6%

	Média Mês		Média Mês Orc.		Acum. Orc.	
Plano Saúde						
Mensalidades	2.032.134,91	98,8%	2.100.000,00	99,0%	25.200.000,00	99,0%
Outros	213,54	0,0%	0,00	0,0%	0,00	0,0%
Receitas Financeiras	25.078,88	1,2%	22.000,00	1,0%	264.000,00	1,0%
Receitas	2.057.427,33	100,0%	2.122.000,00	100,0%	25.464.000,00	100,0%

Despesas Operacionais R\$	-1.590.043,92	77,3%	-1.637.312,00	77,2%	-19.647.744,00	77,2%
Sinistralidade	-1.513.768,15	73,6%	-1.558.000,00	73,4%	-18.696.000,00	73,4%
Folha Funcionários	-38.422,63	1,9%	-39.800,00	1,9%	-477.600,00	1,9%
Prov. Perda Créditos	-868,70	0,0%	0,00	0,0%	0,00	0,0%
Despesas Gerais	-31.148,56	1,5%	-33.512,00	1,6%	-402.144,00	1,6%
Despesas Financeiras	-5.835,89	0,3%	-6.000,00	0,3%	-72.000,00	0,3%
Resultado R\$	467.383,41	22,7%	484.688,00	22,8%	5.816.256,00	22,8%

Resultado consolidado R\$	1.133,52	0,1%	12.806,17	0,6%	153.674,04	0,6%
----------------------------------	-----------------	-------------	------------------	-------------	-------------------	-------------

Concluindo o item "c" o irmão presidente coloca a palavra livre para que se algum irmão tiver dúvida ao apresentado ou informação a respeito do que foi lido. Ninguém fazendo uso da palavra, o irmão coloca em votação o presente Plano Orçamentário o qual por aclamação é aprovado e por unanimidade dos presentes. Na sequência, o item "d" Eleição dos Membros da Mesa para o exercício de 03/2017 a 03/2019, ou seja, de 15/03/2017 a 30/03/2019, é então apresentada a CHAPA OFICIAL com a seguinte composição:

PROVEDOR: Paulo Sérgio Fávaro - brasileiro, estado civil casado, profissão comerciante, residente na Rua Vinte e Nove de Julho, 294 – Apto 23, Centro, em porto Ferreira-SP- RG.: 9.476.133-4 e CPF 008.033.878-06;

VICE-PROVEDOR: Paulo Alfredo Fadel - brasileiro, estado civil desquitado com união estável, profissão Gerente de Recursos Humanos, residente na Rua 29 de Julho, 225, Centro, em Porto Ferreira-SP, RG.: 9.033.033-X e CPF 717.862.958-49;

1° TESOUREIRO : João Gilberto Guiguer - brasileiro, estado civil CASADO, residente na Rua 29 de Julho, nº 225 – Casa 60, bairro CENTRO, na cidade de Porto Ferreira, Estado de São Paulo, RG.: 3.831.415-0 e CPF 121.354.378-91; bancário aposentado.

2º TESOUREIRO : Fernando Donizeti Passini - brasileiro, estado civil casado, profissão comerciante, residente à Av. Marcolino Mariano, nº 302, Jardim Salgueiro, em Porto Ferreira-SP-, RG.: 15.978.989 e CPF 044.959.078-08;

1º SECRETÁRIO : Carlos Alberto Gonçalves da Costa - brasileiro, estado civil, casado, profissão bancário, residente a Rua Dr. Djalma Forjaz, nº310, centro em Porto Ferreira-SP-, RG.:16.672.422 E CPF 057.298.818.43;

2º SECRETÁRIO : Sebastião Guilherme Barbsa Fonseca - brasileiro, estado civil casado, profissão aposentado, residente Rua Padre Capeli, nº 98, Centro, em Porto Ferreira-SP-RG.: 4.175.166 e CPF 357.335.278-20;

PROCURADOR : Gabriel Pelegrini - estado civil casado, profissão advogado, residente na Rua Elias José de Araújo, 60 – Jd. Porto Novo, em Porto Ferreira-SP- RG.: 23.118.568-6 e CPF 154.748.418-76; brasileiro.

MESÁRIOS

EFETIVOS

Wilson Luiz Mantovani- brasileiro, estado civil casado, profissão advogado, residente a Rua Luiz Gama, nº 440, centro, Porto Ferreira-SP-, RG.: 5.556.876 e CPF 717.702.838-20;

João Luis Miotti - brasileiro, estado civil SOLTEIRO EM UNIÃO ESTÁVEL, profissão comerciante, residente na Rua Benedito Pedro da Cruz, nº 325, Centro, em Porto Ferreira-SP-, RG.: 9.904.232 e CPF 036.696.178-09;

SUPLENTES

Benedito Leonel Filho - brasileiro, estado civil casado, profissão Aposentado, residente Rua João Procópio Sobrinho, 454 - Centro, em Porto Ferreira-SP-, RG.: 3.563.658-0 e CPF 272.287.708-20;

Paulo Cesar Janducci - brasileiro, estado civil divorciado, profissão representante comercial, residente na Rua Olímpio Gomes Filho, nº 230, bairro Aeroporto, em Porto Ferreira-SP-, RG.: 16.219.550 e CPF 073.697.258-71;

Gustavo de Freitas - brasileiro, estado civil casado, profissão advogado, residente na Avenida das Acácias, 373, bairro Jardim Porto Novo, em Porto Ferreira-SP-, RG.: 17.727.327-6 e CPF 139.514.038-37;

CONSELHO FISCAL

EFETIVOS

Gilson Fantinato - brasileiro, estado civil casado, profissão Contador, residente à Rua Francisco Jose de Araujo Lima, nº 245, Jardim Porto Novo em Porto Ferreira-SP-, RG.: 13.989.420-2 E CPF 050.580.948-60;

Derlis Adelfo Ortiz Bareiro Junior - brasileiro, estado civil casado, profissão Advogado, residente e à Rua Urbano Romano Meirelles, nº 974, Vila Daniel em Porto Ferreira-SP-, RG.: 16.219.878-4 e CPF 084.699.928-56;

José Carlos Ferreira - brasileiro, estado civil casado, profissão contador, residente a Rua José Ferreira de Araujo, nº 380, em Porto Ferreira-SP- RG. ; 5.824.368-9 e CPF 553.492.188-91;

SUPLENTES

Vanderlei Aparecido Denardi - brasileiro, estado civil casado, profissão Gerente de Recursos Humanos, residente à Rua Balbina Mendes de Oliveira, nº 105, Jardim Bela Vista em Porto Ferreira-SP-, RG.: 14.337.075-3 e CPF 034.137.968-95

Carlos Alberto Gonçalves - brasileiro, estado civil solteiro, profissão, Contador, residente à Rua Comendador Agostinho Prada, nº 462 em Porto Ferreira-SP-, RG.: 7.859.916 e CPF 717.889.218-87. O irmão presidente informa que não houve registro de Chapa concorrente colocando em votação que a eleição ocorra por aclamação, conforme previsto no parágrafo 4º do artigo 35 do Estatuto da Irmandade, o que é aprovado por unanimidade; ato contínuo, o Presidente coloca em votação a eleição da Chapa Oficial que por aclamação é aprovada por unanimidade. O Presidente então parabeniza a todos os integrantes da Chapa Oficial e dá posse a seus membros sob salva de palmas. A Irmandade de Misericórdia de Porto Ferreira declara que os eleitos nesta Assembleia de 15 de março de 2017 acima identificados, para o mandato de março de 2017 até março de 2019, ou seja, de 15/03/2017 a 30/03/2019, preenchem as condições previstas na Resolução – RN nº 11, de 22 de julho de 2002, da Agência Nacional de Saúde Suplementar. Nada mais a ser tratado, o irmão presidente agradece a presença de todos e solicita dos irmãos, a indicação de três irmãos dos presentes para que junto comigo secretário e mais o presidente, assinem esta Ata por todos nós. As indicações recaem sobre os irmãos Paulo Alfredo Fadel, Paulo Cesar Janducci e Gilson Fantinato. Em seguida o irmão presidente declara encerrada esta Assembleia Geral Ordinária.

Rubens Burim Filho– Presidente

Vanderlei Aparecido Denardi – Secretário

Paulo Alfredo Fadel

Paulo Cesar Janducci

Gilson Fantinato

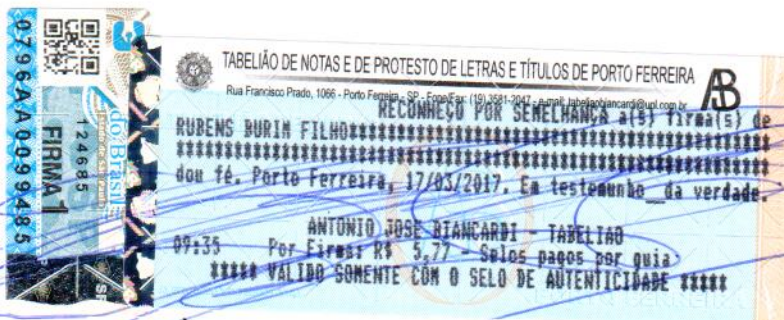

OFICIAL DE REGISTRO CIVIL DE PESSOA JURIDICA
Porto Ferreira - SP - CNPJ 51.056.695/0001-64

CERTIFICO que este titulo foi protocolado em 17/03/2017
e registrado em 21/03/2017 sob n **9.146** e microfilme N. 317.
referente ao ato: AV.40/948, ELEICAO.

Porto Ferreira, 21/03/2017.

Bel. Cintia Renata Ambrosio da Silva
Escrevente (Portaria 45/2007)

OFICIAL:88,13 ESTADO:25,10 IPESP: 12,92 SINOREG:4,68
JUSTICA:6,03 MP:4,21 MUNICIPIO:4,39 DIL/ECY:0,00 TOTAL:145,46
Custas e Contribuicoes recolhidas por guia (27/03/2017)

0796AA0099494

DOMBRSI
124685
FIRMA 1

TABELÃO DE NOTAS E DE PROTESTO DE LETRAS E TÍTULOS DE PORTO FERREIRA
Rua Francisco Prado, 1066 - Porto Ferreira - SP - Fone/Fax: (19) 3581-2047 - e-mail: tabelao@biancardi.com.br

RECONHEÇO POR SEMELHANÇA a(s) tira(s) de
VANDERLEI APARECIDO DEMARDI
dout. Porto Ferreira, 17/03/2017. Em testemunho da verdade.

ZILDA ANTONIA HAGG BIANCARDI - ESCRIVENTE SUBSTITUTA
13:20 Por Firma: R\$ 5,77 - Selos pagos por guia
**** VALIDO SOMENTE COM O SELO DE AUTENTICIDADE ****

ATA DA 94.a (OCTOGÉSIMA QUARTA) ASSEMBLEIA GERAL DA IRMANDADE DE MISERICÓRDIA DE PORTO FERREIRA, REALIZADA EM 13 (QUINZE) DE MARÇO DE 2.019 (DOIS MIL E DEZENOVE), CONFORME EDITAL DE CONVOCAÇÃO AFIXADO NAS PORTARIAS DO HOSPITAL DONA BALBINA E PUBLICADO PELO "JORNAL DO PORTO" NO DIA 1º (PRIMEIRO) DE MARÇO DE 2.019 (DOIS MIL E DEZENOVE), NA FORMA ESTATUTÁRIA.

ATA. Aos treze dias do mês de março do ano de dois mil e dezenove (15.03.2019), realizou-se a 94.a (Nonagésima quarta) Assembleia Geral da Irmandade de Misericórdia de Porto Ferreira, nas dependências do Hospital Dona Balbina, no Auditório "Rubens da Costa Valente", sito à Rua João Salgueiro, 340, Centro, na cidade de Porto Ferreira, Estado de São Paulo, com início às dezoito horas e trinta minutos, em primeira convocação, conforme Edital de Convocação afixado nas portarias do Hospital Dona Balbina e publicado no semanário da cidade "Jornal do Porto", na edição do dia 1º (primeiro) de março do ano de dois mil e dezenove, na conformidade Estatutária. Iniciando os trabalhos, o Provedor do Hospital Sr. Paulo Sérgio Fávaro constatou a inexistência de quorum mínimo exigido para a realização da Assembleia em primeira convocação, sendo então suspensa por trinta minutos. Reaberto os trabalhos, às dezenove horas, em Segunda convocação, registrando-se a presença de 21(vinte e um) irmãos, conforme lista de presença lançada em livro próprio, de 01 (zero um). O provedor do Hospital declara aberta a Assembleia Geral Ordinária, solicitando aos presentes a indicação de um dos irmãos para presidir essa Assembleia, recaindo sobre o irmão Rubens Burim Filho, que aplaudido assume agradecendo. Este por sua vez, convida a mim, Vanderlei Aparecido Denardi, que assumisse a secretaria e que por determinação fizesse a leitura do Edital com a ordem do dia: a) Apresentação pela Diretoria da Mesa Administrativa do Relatório de Atividades referente ao exercício de 2018. b) Leitura, discussão e aprovação do balanço do ano de 2018 e parecer do Conselho Fiscal. c) Leitura, discussão e aprovação do Plano Orçamentário Anual que define as prioridades e as metas financeiras para o ano de 2019. d) Eleição dos Membros da Mesa Administrativa e do Conselho Fiscal para o Biênio 2019/2021. Em seguida o irmão presidente solicita ao provedor do hospital, o irmão Paulo Sérgio Fávaro que fizesse a leitura do Relatório de Atividades referente ao exercício de 2018; o Provedor agradeceu a todos pelo bom resultado dos trabalhos realizados pela Irmandade durante o ano de 2016 e apresentou o relatório de atividades, o qual se transcreve:

PALAVRA DO PROVEDOR:

Somos um Hospital Filantrópico com todas as dificuldades deste nicho, inclusive as financeiras. 2018 iniciou-se melhor que 2017, mas mesmo assim foi um ano muito austero.

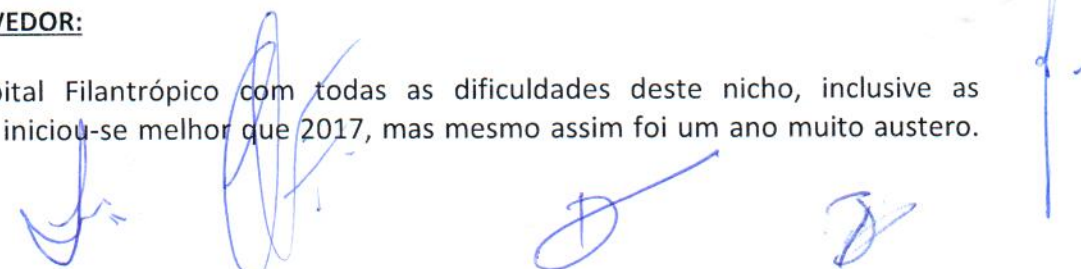

Sempre contando com a ajuda de Deus, colaboradores, mesa administrativa, parceiros prestadores de serviços, sociedade em geral, empresas parceiras e políticos parceiros, conseguimos passar fazendo bem nosso papel que é o atendimento digno aos moradores de Porto Ferreira e também da Região que nos procuraram. O resultado no geral foi positivo e conseguimos implementar inovações e avançar em nossas conquistas como: construção de uma nova central de ar medicinal; troca do telhado da clínica cirúrgica; do setor de nutrição e dietética; Capela da Santa Balbina; e estamos aguardando o período chuvoso deste ano de 2019 para avançarmos para a clínica médica; Reforma sala RX; perfuração do poço semi artesiano entre outros, frutos de um trabalho sério, honesto e busca constante para melhorarmos como empresa e pessoas. Continuamos com um controle orçamentário rígido. Em 2018: 90.248 pessoas atendidas em nosso Pronto Socorro, 4.894 internações, 148.863 refeições servidas a pacientes, 44.645 exames laboratoriais, 541 partos. Desta forma mais uma vez, agradeço a todos indistintamente e me despeço da função de Provedor, função esta que exerci por 08 anos sempre contando com o apoio e ajuda de todos. Desejo ao novo Provedor que será eleito no próximo pleito toda sorte, tudo de bom, que Deus o abençoe juntamente com todos os Irmãos que irão compor a mesa administrativa para o próximo biênio (ou mais). 2019 como em 2018, começamos com estabilidade e tenho certeza que assim continuará. Contem comigo e que Deus Abençoe a todos nós. Concluídas e satisfeitas a exigências do item "a" do Edital, o irmão presidente determina que se cumpra o item "b" que diz: "Leitura, discussão e aprovação do balanço do ano de 2018 e parecer do Conselho Fiscal". Desta feita é dada a palavra ao Sr Ivan Felix da Rocha do escritório Visão Consultoria SS Contábil Ltda., que lê o Balanço do Exercício do ano de dois mil e dezoito, que tem o seguinte teor:

BALANÇO PATRIMONIAL		
ENCERRADO EM 31 DE DEZEMBRO DE 2018 E 2017		
A T I V O	2018	2017
-	-	-
ATIVO CIRCULANTE	11.568.406,09	9.625.105,22
DISPONÍVEL	55.951,04	90.351,97
Operadora	6.253,03	44.933,82
Caixa e Bancos	6.253,03	44.933,82
Numerário em trânsito	-	-
Mantenedora	49.698,01	45.418,15
Caixa e Bancos	44.953,21	40.673,35
Numerário em trânsito	4.744,80	4.744,80
REALIZÁVEL A CURTO PRAZO	11.512.455,05	

		9.534.753,25
Aplicações Financeiras	5.667.350,12	4.133.602,82
Aplic. Financ. Vinc. Prov. Técnicas	3.271.620,97	2.712.375,05
Operadora	3.271.620,97	2.712.375,05
Aplicações Financeiras	3.271.620,97	2.712.375,05
Aplic. Financ. Não Vinculadas	2.395.729,15	1.421.227,77
Mantenedora	2.395.729,15	1.421.227,77
Aplicações Financeiras	2.395.729,15	1.421.227,77
Créditos de Operações com Planos de Assist. à Saúde	1.923.546,34	1.868.903,94
Operadora	1.923.546,34	1.868.903,94
Contraprestação Pecuniária/Prêmio a Receber	2.162.603,88	1.997.859,07
(-) Provisão p/ perda s/créditos	(239.057,54)	(128.955,13)
Créditos Oper. de Prestação de Serviço de Assist. à Saúde	2.380.259,17	2.106.668,22
Operadora	475.139,36	467.028,24
Clientes a Receber	475.139,36	467.028,24
Mantenedora	1.905.119,81	1.639.639,98
S.U.S.	206.669,38	206.589,38
Outros Convênios	1.755.416,13	1.490.612,14
(-) Provisão para Perdas Sobre Créditos	(56.965,70)	(57.561,54)
Títulos e Créditos a Receber	975.581,34	990.419,09
Operadora	7.354,59	19.175,68
Créditos Tributários e Previdenciários	512,44	512,44
Adiantamentos a Empregados	6.357,10	5.650,79
Adiantamentos a Fornecedores	485,05	13.012,45
Mantenedora	968.226,75	971.243,41
Créditos Tributários e Previdenciários	-	72,52
Adiantamentos a Empregados	127.793,62	113.376,82
Adiantamentos a Fornecedores	4.887,28	

		5.856,18
<i>Outros Créditos</i>	835.545,85	851.937,89
Outros Valores e Bens	565.718,08	435.159,18
Mantenedora	565.718,08	435.159,18
<i>Estoques</i>	526.080,42	393.242,61
<i>Cheques e Ordens a Receber</i>	31.758,63	25.976,63
<i>Despesas Antecipadas</i>	7.879,03	15.939,94
ATIVO NÃO CIRCULANTE	13.154.156,06	14.183.389,11
REALIZÁVEL A LONGO PRAZO	7.949,83	753.996,13
Aplicações não vinculadas	-	1.000,00
Mantenedora	-	1.000,00
<i>Títulos de capitalização</i>	-	1.000,00
Valores e Bens	7.949,83	3.951,17
Operadora	7.949,83	3.951,17
<i>Depósitos Judiciais</i>	7.949,83	3.951,17
Outros Créditos a Receber a Longo Prazo	-	749.044,96
Mantenedora	-	749.044,96
<i>Outros Créditos a Receber</i>	-	749.044,96
IMOBILIZADO	13.146.206,23	13.429.392,98
Imóveis de Uso Próprio - Hospitalares	11.428.213,17	11.515.310,03
Mantenedora	11.428.213,17	11.515.310,03
<i>Imóveis de Uso Próprio - Hospitalares</i>	12.516.091,73	12.493.041,73
<i>(-)Depreciação Acumulada</i>	(1.087.878,56)	(977.731,70)
Bens Móveis - Hospitalares	1.225.630,12	1.416.419,07
Mantenedora	1.225.630,12	1.416.419,07
<i>Bens Moveis - Hospitalares</i>	3.803.070,20	3.833.553,99

(-)Depreciação Acumulada	(2.577.440,08)	(2.417.134,92)
Bens Móveis - Não Hospitalares	492.362,94	497.663,88
Mantenedora	492.362,94	497.663,88
Bens Moveis - Não Hospitalares	1.485.844,32	1.279.165,37
(-)Depreciação Acumulada	(993.481,38)	(781.501,49)
TOTAL DO ATIVO	24.722.562,15	23.808.494,33
<i>(As notas explicativas integram o conjunto das demonstrações contábeis)</i>		
P A S S I V O	2018	2017
PASSIVO CIRCULANTE	8.543.932,33	8.123.212,88
Provisões Técnicas de Operações de Assist. à Saúde	3.086.033,52	2.661.918,90
Provisões de Contraprestações	-	-
<i>Provisão Contrap. Não Ganhas-PPCNG</i>	-	-
Provisão Eventos a Liquidar de Oper.Assist. à Saúde	1.548.739,13	1.517.575,75
Operadora	1.548.739,13	1.517.575,75
<i>Consultas e Honorários Médicos</i>	1.548.254,09	1.491.216,53
<i>Exames e Terapias</i>	-	3.937,31
<i>Demais Despesas Assistenciais</i>	485,04	22.421,91
Provisão de Eventos Ocorridos e não Avisados	1.537.294,39	1.144.343,15
<i>Provisão de Eventos Ocorridos e não Avisados</i>	1.537.294,39	1.144.343,15
Débitos de Operações Assit. à Saúde	21.353,90	17.057,32
Operadora	21.353,90	17.057,32
<i>Faturamento Antecip. Recebido</i>	21.353,90	17.057,32
Débitos Operações Assit. à Saúde Não Relac. c/ PI. Saúde da OPS	1.033.275,79	902.097,95
Mantenedora	1.033.275,79	902.097,95
<i>Serviços e Honorários Médicos P.F.</i>	84.070,90	81.247,81
<i>Honor. Med. / Exames e Terapias - P.J.</i>	949.204,89	820.850,14
Tributos e Enc. Sociais a Recolher	367.910,35	352.757,35

Operadora	116.478,36	117.585,58
<i>Tributos, Contrib. e Encargos Sociais a Recolher</i>	116.478,36	117.585,58
Mantenedora	251.431,99	235.171,77
<i>Tributos, Contrib. e Encargos Sociais a Recolher</i>	251.431,99	235.171,77
Tributos e Contribuições a Recolher - Parcelamento	447.413,88	599.128,05
Mantenedora	447.413,88	599.128,05
<i>Parcelamento Tributos, Contribuições a Recolher</i>	447.413,88	599.128,05
Empréstimos e Financiamentos a Pagar	486.523,69	744.614,19
Operadora	27.108,15	115.775,23
<i>Bancos e Financiamentos</i>	-	86.677,45
<i>Cheques em Transito</i>	27.108,15	29.097,78
Mantenedora	459.415,54	628.838,96
<i>Bancos e Financiamentos</i>	459.415,54	601.069,96
<i>Cheques em Transito</i>	-	27.769,00
Obrigações com Pessoal	1.528.855,75	1.246.199,92
Operadora	94.306,72	90.785,95
<i>Obrigações Com Pessoal</i>	25.381,23	25.360,30
<i>Provisão para Férias e Encargos</i>	68.925,49	65.425,65
Mantenedora	1.434.549,03	1.155.413,97
<i>Obrigações Com Pessoal</i>	492.979,17	392.211,94
<i>Provisão para Férias e Encargos</i>	941.569,86	763.202,03
Fornecedores	582.130,15	612.957,93
Operadora	134.684,48	40.374,67
<i>Fornecedores de Bens</i>	129.942,94	34.851,00
<i>Fornecedores de Serviços</i>	4.741,54	5.523,67
Mantenedora	447.445,67	572.583,26
<i>Fornecedores de Bens</i>	314.569,60	473.669,49

<i>Fornecedores de Serviços</i>	132.876,07	98.913,77
Débitos Diversos	990.435,30	986.481,27
Operadora	748.092,23	736.252,02
<i>Outros Débitos Diversos</i>	748.092,23	736.252,02
Mantenedora	242.343,07	250.229,25
<i>Outros Débitos Diversos</i>	242.343,07	250.229,25
PASSIVO NÃO CIRCULANTE	3.153.330,50	4.875.174,02
Exigível a Longo Prazo	3.153.330,50	4.875.174,02
Provisões Técnicas de Operações de Assist. à Saúde	8.401,01	26.185,76
<i>Provisão Eventos a Liquidar</i>	8.401,01	26.185,76
<i>Ressarcimento SUS</i>	8.401,01	26.185,76
Provisões	261.478,73	462.904,23
Provisões para Ações Judiciais	261.478,73	462.904,23
Mantenedora	261.478,73	462.904,23
<i>Provisão para Contingências</i>	261.478,73	462.904,23
Tributos e Contribuições a Recolher - Parcelamento	436.248,70	381.378,27
Mantenedora	436.248,70	381.378,27
<i>Parcelamentos Federais</i>	436.248,70	381.378,27
Empréstimos e Financiamentos a Pagar	248.483,79	649.560,72
Mantenedora	248.483,79	649.560,72
<i>Empréstimos e Financiamentos</i>	248.483,79	649.560,72
Débitos Diversos	2.198.718,27	3.355.145,04
Outras Exigibilidades a Longo Prazo	2.198.718,27	3.355.145,04
Mantenedora	2.198.718,27	3.355.145,04
<i>Subvenções Recebidas para Investimento</i>	2.198.718,27	3.355.145,04

PATRIMÔNIO SOCIAL	13.025.299,32	10.810.107,43
<i>Patrimônio Social</i>	6.106.986,11	6.106.986,11
<i>Patrimônio Social</i>	6.106.986,11	6.106.986,11
Déficits/ Superávits Acumulados	6.918.313,21	4.703.121,32
<i>Superávits Acumulados</i>	4.578.121,32	(3.310.957,90)
<i>Superávits do Exercício Corrente</i>	2.340.191,89	8.014.079,22
TOTAL DO PASSIVO	24.722.562,15	23.808.494,33
<i>(As notas explicativas integram o conjunto das demonstrações contábeis)</i>		

Paulo Sergio Favaro
Provedor
CPF: 008.033.878-06

João Gilberto Guiguer
Tesoureiro
CPF: 121.354.378-91

VISÃO ESCRITÓRIO CONTÁBIL SS LTDA.
CNPJ: 9.559.292/0001-71
Fernando José De Carli
Contador CRC
1SP190.414/O-7

IRMANDADE DE MISERICÓRDIA DE PORTO FERREIRA

CNPJ N° 55.189.930/0001-27

DEMONSTRATIVO DOS RESULTADOS

do exercícios findo em 31 de dezembro de 2018 e 2017

(em Reais)

	2018	2017
<i>Contraprestações Efetivas de Operações com Pl. de Assist. à Saúde</i>	-	-
	27.412.663,54	26.147.603,80
<i>Receitas com Operações de Assistência à Saúde</i>	27.412.663,54	26.147.603,80
<i>Contraprestações Líquidas</i>	27.412.663,54	26.147.603,80
Eventos Indenizáveis Líquidos		

	(19.577.952,91)	(16.983.705,91)
<i>Eventos Conhecidos ou Avisados</i>	(19.185.001,67)	(17.822.232,52)
<i>Varição da Provisão de Eventos/Sinistros Ocorridos e Não Avisados</i>	(392.951,24)	838.526,61
RESULTADO DAS OPERAÇÕES COM PLANOS DE ASSIST. À SAÚDE	7.834.710,63	9.163.897,89
<i>Outras Receitas Oper. de Plano de Saúde</i>	1.707,20	1.515,00
<i>Outras Receitas Oper. de Assist. à Saúde Não Rel. c/ Pl. de Saúde da OPS</i>	7.449.949,36	6.282.173,28
<i>Receita com o SUS</i>	3.083.879,65	2.496.203,49
<i>Outras Receitas Oper. de Assist. à Saúde Não Rel. c/ Pl. de Saúde da OPS</i>	4.366.069,71	3.785.969,79
Outras Receitas Operacionais	10.092.511,17	14.045.078,54
Mantenedora	10.092.511,17	14.045.078,54
<i>Outras Receitas e Serviços</i>	294.385,56	297.275,72
<i>Subvenção / Convênio Federal</i>	1.500.000,00	-
<i>Subvenção / Convênio Estadual</i>	740.103,17	725.777,83
<i>Subvenção / Convênio Municipal</i>	942.787,80	1.080.607,45
<i>Convênio Municipal - Pronto Socorro</i>	5.945.516,98	5.081.191,28
<i>Doações / Campanhas e Outros</i>	669.717,66	6.860.226,26
Outras Despesas Operacionais com Plano de Assist. à Saúde	(120.041,40)	(59.790,97)
Outras Despesas de Operações de Pl. Saúde	(10.052,05)	(20.106,08)
Operadora	(10.052,05)	(20.106,08)
<i>Despesa com Cobrança/Confecção Carteirinha</i>	(10.052,05)	(20.106,08)
Provisão para Perdas Sobre Créditos	(109.989,35)	(39.684,89)
Operadora	(110.102,41)	(12.057,43)
<i>Prov. p/ perda s/ créditos</i>	(110.102,41)	(12.057,43)
Mantenedora	113,06	(27.627,46)
<i>Prov. p/ perda s/ créditos</i>	113,06	(27.627,46)
Outras Despesas Oper. de Assist. à Saúde Não Relac. Pl. Saúde	(21.244.885,99)	(19.846.942,90)

Operadora	(458.503,44)	(518.563,13)
Despesas Prestação Serviço	(456.762,84)	(513.923,13)
Despesas Gerais	(1.740,60)	(4.640,00)
Mantenedora	(21.430.878,04)	(19.139.740,90)
Despesa com Pessoal Próprio	(8.640.667,79)	(7.659.365,06)
Serviços de honorários Médicos	(7.492.480,58)	(6.990.565,02)
Material de Uso e Consumo	(3.835.608,17)	(3.190.816,78)
Depreciação	(493.644,52)	(501.586,37)
Despesas Gerais	(968.476,98)	(797.407,67)
Mantenedora-Administrativa	(2.758.006,09)	(2.704.451,67)
Despesa com Pessoal Próprio	(2.154.105,38)	(1.872.066,80)
Despesas Gerais	(793.326,21)	(724.384,87)
Provisão p/ Contingência Tributária		-
Provisão p/ Contingência Cível	201.425,50	-
Provisão p/ Contingência Trabalhista	(12.000,00)	(108.000,00)
(-) Recuperação de outras Despesas Operacionais	3.402.501,58	2.515.812,80
Operadora	3.402.501,58	2.515.812,80
(-) Rateio para Eventos Indenizáveis	3.402.501,58	2.515.812,80
RESULTADO BRUTO	4.013.950,97	9.585.930,84
Despesas de Comercialização	(316.169,26)	(286.575,64)
Despesas Administrativas	(1.087.940,81)	(1.106.838,68)
Operadora	(1.087.940,81)	(1.106.838,68)
Despesa com Pessoal Próprio	(655.881,84)	(582.071,40)
Despesas Gerais	(432.058,97)	(524.767,28)
Resultado Financeiro Líquido	(269.649,01)	(178.437,30)

Receitas Financeiras	270.756,10	336.084,65
Operadora	203.376,22	267.556,52
Receitas Financeiras	203.376,22	267.556,52
Mantenedora	67.379,88	68.528,13
Receitas Financeiras	67.379,88	68.528,13
Despesas Financeiras	(540.405,11)	(514.521,95)
Operadora	(95.701,58)	(97.501,07)
Despesas Financeiras	(95.701,58)	(97.501,07)
Mantenedora	(444.703,53)	(417.020,88)
Despesas Financeiras	(444.703,53)	(417.020,88)
RESULTADO ANTES DOS IMPOSTOS E PARTICIPAÇÕES	2.340.191,89	8.014.079,22
RESULTADO LÍQUIDO	2.340.191,89	8.014.079,22
Operadora	6.643.645,82	8.168.420,39
Mantenedora	(4.303.453,93)	(154.341,17)

Reconhecemos a exatidão da presente demonstração encerrada em 31 de Dezembro de 2018 conforme documentação apresentada.

Paulo Sergio Favaro
Provedor
CPF: 008.033.878-06

João Gilberto Guiguer
Tesoureiro
CPF: 121.354.378-91

VISÃO ESCRITÓRIO CONTÁBIL SS LTDA.
CNPJ: 09.559.292/0001-71
Fernando José De Carli
Contador CRC 1SP190.414/O-7

IRMANDADE DE MISERICÓRDIA DE PORTO FERREIRA
CNPJ Nº 55.189.930/0001-27

DEMONSTRAÇÃO DAS MUTAÇÕES DO PATRIMÔNIO SOCIAL - DMPS
dos exercícios findos em 31 de dezembro de 2018 e 2017

(em Reais)

HISTÓRICO	PATRIMÔNIO SOCIAL	Déficits Acumulados	TOTAL
SALDO EM 31.12.16	6.106.986,11	(3.310.957,90)	2.796.028,21
Ajuste de exercícios anteriores: Retificação de erros de exercícios anteriores Superavit do Exercício		- 8.014.079,22	- 8.014.079,22
SALDO EM 31.12.17	6.106.986,11	4.703.121,32	10.810.107,43
Ajuste de exercícios anteriores: Superavit do Exercício		(125.000,00) 2.340.191,89	(125.000,00) 2.340.191,89
SALDO EM 31.12.18	6.106.986,11	6.918.313,21	13.025.299,32

Paulo Sergio Favaro
Provedor
CPF: 008.033.878-06

João Gilberto Guiguer
Tesoureiro
CPF: 121.354.378-91

VISÃO ESCRITÓRIO CONTÁBIL SS LTDA.
CNPJ: 09.559.292/0001-71
Fernando José De Carli
Contador CRC 1SP190.414/O-7

IRMANDADE DE MISERICÓRDIA DE PORTO FERREIRA

CNPJ Nº 55.189.930/0001-27

DEMONSTRAÇÃO DOS FLUXOS DE CAIXA - DFC

do exercícios findo em 31 de dezembro de 2018 e 2017

(em Reais)

	2018	2017
ATIVIDADES OPERACIONAIS		
Recebimentos de Plano Saúde (+)	27.137.812,93	25.959.749,64
Recebimentos de Juros de Aplicações Financeiras (+)	-	-
Resgate de Aplicações Financeiras (+)	38.988.422,25	31.529.704,46
Outros Recebimentos Operacionais (+)	15.862.797,27	13.319.905,46
Pagamentos a Fornecedores/Prestadores de Serviço de Saúde (-)	26.428.632,86	24.933.686,01
Pagamentos de Comissões (-)	-	-
Pagamentos de Pessoal (-)	7.692.239,94	6.827.900,28
Pagamentos de Pró-Labore (-)	-	-
Pagamentos de Serviços Terceiros (-)	1.559.485,06	1.498.553,92
Pagamentos de Tributos (-)	3.947.713,40	4.081.539,13
Pagamentos de Contingências (-) (Cíveis/Trabalhistas/Tributárias)	-	-
Pagamentos de Aluguel (-)	16.632,00	16.538,00
Pagamentos de Promoção/Publicidade (-)	8.597,96	7.155,32
Aplicações Financeiras (-)	39.788.582,94	31.028.243,74
Outros Pagamentos Operacionais (-)	1.466.618,39	1.255.593,14
CAIXA LÍQUIDO DAS ATIVIDADES OPERACIONAIS	1.080.529,90	1.160.150,02
ATIVIDADES DE INVESTIMENTO		
Outros Recebimentos das Atividades de Investimento (+)	-	73.854,43
Pagamentos de Aquisição de Ativo Imobilizado - Hospitalar (-)	210.457,77	506.535,60
Pagamentos de Aquisição de Ativo Imobilizado - Outros (-)	-	39.629,09
CAIXA LÍQUIDO DAS ATIVIDADES DE INVESTIMENTO	(210.457,77)	(472.310,26)
ATIVIDADES DE FINANCIAMENTO		
Recebimento Empréstimos/Financiamentos (+)	-	-

Outros Recebimentos das Atividades de Financiamento (+)	16.399.599,54	13.442.471,88
Pagamentos de Amortização de Empréstimos/Financiamentos/Leasing (-)	757.661,32	825.197,31
Outros Pagamentos das Atividades de Financiamento (-)	16.546.411,28	13.455.218,38
CAIXA LÍQUIDO DAS ATIVIDADES DE FINANCIAMENTO	(904.473,06)	(837.943,81)
VARIAÇÃO LÍQUIDA DO CAIXA	(34.400,93)	(150.104,05)
CAIXA - Saldo Inicial	90.351,97	240.456,02
CAIXA - Saldo Final	55.951,04	90.351,97
Ativos Livres no Início do Período (*)	375.301,33	90.351,97
Ativos Livres no Final do Período (*)	2.451.680,19	375.301,33
Aumento/(Diminuição) nas Aplic. Financ. – RECURSOS LIVRES	2.076.378,86	284.949,36

(*) Refere-se ao saldo das contas 'Caixa' e 'Bancos Conta Depósito', mais o montante de aplicações financeiras não vinculadas às provisões técnicas e/ou vinculadas a garantias judiciais, isto é, aplicações sem cláusula restritiva de resgate.

Reconhecemos a exatidão da presente demonstração encerrada em 31 de Dezembro de 2018 conforme documentação apresentada.

Paulo Sergio Favaro
Provedor

CPF: 008.033.878-06

João Gilberto Guiguer
Tesoureiro
CPF: 121.354.378-91

VISÃO ESCRITÓRIO CONTÁBIL SS LTDA.

CNPJ: 09.559.292/0001-71

Fernando José De Carli

Contador CRC 1SP190:414/O-7

Em seguida completa com a leitura do Parecer do Conselho Fiscal, nos seguintes termos: "Nós abaixo assinados, Membros Efetivos do Conselho Fiscal, eleitos em Assembleia Geral para o biênio 2017/2019, após verificação dos documentos, aprovamos o presente BALANÇO PATRIMONIAL realizado em 31/12/2018, assim como o Demonstrativo de Resultado abrangendo o período de 01.01.2018 a 31.12.2018. Porto Ferreira, 12 de março de 2.019. Seguem as assinaturas (ilegíveis) dos membros Derlis Adelfo Ortiz Bareiro Junior, José Carlos Ferreira e Gilson Fantinato. Concluindo o item "b" o irmão presidente coloca a palavra livre para que se algum irmão tiver dúvida ao apresentado ou informação a respeito do que foi lido. Ninguém fazendo fez uso da palavra, o irmão coloca em votação o presente balanço que por aclamação é aprovado e por unanimidade dos presentes, bem como todos os atos praticados pela Mesa Administrativa no exercício de 2018. Na sequência, o item "c", Leitura, discussão e aprovação do Plano Orçamentário Anual que define as prioridades e as metas financeiras para o ano de 2019. No uso da palavra o Sr Ivan Felix da Rocha do escritório Visão Consultoria SS Contábil Ltda., explano sobre o Plano Orçamentário para o exercício do ano de dois mil e dezessete, que tem o seguinte teor:

Resumo das Receitas e Despesas

Hospital		
Sus	3.084.000,00	16,1%
Convênios	3.780.000,00	19,7%
Convênios Próprio	3.300.000,00	17,2%
Repasse Municipal	7.782.943,08	40,6%
Repasse Estadual	720.000,00	3,8%
Repasse Federal	0,00	0,0%
Outros	492.000,00	2,6%
Receitas Financeiras	12.000,00	0,1%
Receitas	19.170.943,08	100,0%
Despesas Operacionais R\$	-25.941.032,00	135,3%
Folha Funcionários	-11.706.000,00	61,1%
Honorários Médicos	-7.737.680,00	40,4%
Mat. e Med. / Insumos	-3.840.000,00	20,0%
Despesas Gerais	-1.700.160,00	8,9%
Depreciação	-504.000,00	2,6%
Prov. Perda Créditos	0,00	0,0%
Contingências	0,00	0,0%
Despesas Financeiras	-453.192,00	2,4%
Lucro/Prejuízo do ano R\$	-6.770.088,92	35,3%

Plano Saúde		
Mensalidades	28.411.500,00	96,9%
Prestação serviços diversos	696.000,00	2,4%
Receitas Financeiras	204.000,00	0,7%
Receitas	29.311.500,00	100,0%
Despesas Operacionais R\$		
Sinistralidade	-20.520.000,00	70,0%
Folha Funcionários	-714.600,00	2,4%
Prov. Perda Créditos	0,00	0,0%
Despesas Gerais	-411.600,00	1,4%
Manutenção/Reformas	-650.000,00	2,2%
Despesas Financeiras	-99.648,00	0,3%
Lucro/Prejuízo do ano R\$	6.915.652,00	23,6%
Resultado consolidado R\$	145.563,08	0,5%

Concluindo o item "c" o irmão presidente coloca a palavra livre para que se algum irmão tiver dúvida ao apresentado ou informação a respeito do que foi lido. Ninguém fazendo uso da palavra, o irmão coloca em votação o presente Plano Orçamentário o qual por aclamação é aprovado e por unanimidade dos presentes. Na sequência, o item "d" Eleição dos Membros da Mesa para o exercício de 03/2019 a 03/2021, ou seja, de 13/03/2019 a 31/03/2021, é então apresentada a CHAPA OFICIAL com a seguinte composição:

PROVEDOR: GILSON FANTINATO, Nacionalidade: brasileira, Naturalidade: Pirassununga/SP, Endereço: Rua Francisco José de Araujo Lima, 245 – jd.Porto Novo, Fone: (19) 3588.6445/3585.4498 /9.9784.4089, e-mail: gilson@fantinatocontadv.com.br, Profissão: ADVOGADO, Estado Civil: casado, CPF: 050.580.948-60, RG: 13.989.420-2, órgão expedidor SSP/SP, data da expedição 05/02/2014, Data Nascimento: 09/02/1965, Filiação: Armando Fantinato e de Lidia Sanaiotte Fantinato

VICE-PROVEDOR: RUBENS BURIM FILHO, Nacionalidade: brasileira, Naturalidade: SÃO SIMÃO/SP, Endereço: Rua Luiz Gama, 440, Centro,, Fone: (19) 9.9784.3181 / 3581-1962, Profissão: EMPRESÁRIO, Estado Civil: Separado Consensualmente, CPF: 717.854.938-68, RG: 6.647.237-4, órgão expedidor SSP/SP, data da expedição 16/01/2019, Data Nascimento: 18/06/1954, Filiação: RUBENS BRUIM e CASSILDA RUIZ BURIM

1º TESOUREIRO: JOÃO GILBERTO GUIGUER, Nacionalidade: brasileira, Naturalidade: PIRASSUNUNGA/SP, Endereço: Rua 29 DE JULHO, 225 - Casa 60, CENTRO, Fone: (19) 3581-1843 / 9.9187.7962, e-mail: NADA COSTA, Profissão: bancário aposentado, Estado Civil: casado, CPF: 121.354.378-91, RG: 3.831.415-0, órgão expedidor SSP/SP, data da expedição 21/06/2018, Data Nascimento: 27/10/1941, Filiação: ANTONIO GUIGUER e de OLGA DE LIMA GUIGUER

2º TESOUREIRO: BENEDITO LEONEL FILHO, Nacionalidade: brasileira, Naturalidade: Porto Ferreira/SP, Endereço: Rua João Procópio Sobrinho, 454 - Centro,, Fone: (19)3581.3651,

Profissão: Aposentado, Estado Civil: solteiro, CPF: 272.287.708-20, RG: 3.563.658-0, órgão expedidor SSP/SP, data da expedição 24.11.1994, Data Nascimento: 16/01/1944, Filiação: Benedito Leonel e Aracy Carolina Carvalho Leonel

1º SECRETÁRIO: PAULO SÉRGIO FÁVARO, Nacionalidade: brasileira, Naturalidade: SÃO PAULO/SP, Endereço: AV. DR. HERMIDIO SALZANO, 705 - APTO 13 - JD AEROPORTO, Fone: (19) 3589.2071 / 9.8132.3435, e-mail: psfavaro@yahoo.com.br, Profissão: comerciante, Estado Civil: casado, CPF: 008.033.878-06, RG: 9.476.133-4, órgão expedidor SSP/SP, data da expedição 22.12.2015, Data Nascimento: 29/06/1960, Filiação: JOSÉ ALESIO FÁVARO e de EDNA GOMES FÁVARO

2º SECRETÁRIO: WALTER DE SANTIS JUNIOR, Nacionalidade: brasileira, Naturalidade: Porto Ferreira/SP, Endereço: Avenida Jean Gabriel Villin, 585 - ETN dos Granjeiros, Fone: (19)3581-1426, e-mail: wsantisjr@hotmail.com, Profissão: CONTABILISTA, Estado Civil: casado, CPF: 016.219.678-40, RG: 7703637-2 SSP/SP, data de expedição 19/04/2008, Data Nascimento: 01/01/1959, Filiação: WALTER DE SANTIS e ENEDINA PAIUTA DE SANTIS

PROCURADOR: GUSTAVO DE FREITAS, Nacionalidade: brasileira, Naturalidade: Porto Ferreira/SP, Endereço: RUA JOSÉ SILVESTRE, 295, Jardim Porto Novo, Fone: (19)3581.5019 / 9.9762.3558, e-mail: gustavo.freitas@gfreitas.com.br, Profissão: Advogado, Estado Civil: casado, CPF: 139.514.038-37, RG: 17.727.327-6, órgão expedidor SSP/SP, data da expedição 04/09/1992, Data Nascimento: 01/05/1975, Filiação: Nelson Sebastião Pinto de Freitas e Agnes Burguer de Fritas

MESÁRIO - EFETIVO: PAULO ALFREDO FADEL, Nacionalidade: brasileira, Naturalidade: PORTO FERREIRA/SP, Endereço: Rua Caetano Ferrari, 40, Villaggio San Giorgio,, Fone: (19) 3585.7875 / 9.8157.3013, e-mail: fadel@margirius.com.br, Profissão: Gerente de Recursos Humanos, Estado Civil: Divorciado, CPF: 717.862.958-49, RG: 9.033.033-X, órgão expedidor SSP/SP, data da expedição 14.04.2008, Data Nascimento: 27/11/1956, Filiação: MAURO FADEL e de IVONE ANTONINI FADEL

MESÁRIO - EFETIVO: WILSON EURIPEDES DE MEDEIROS SILVA, Nacionalidade: brasileira, Naturalidade: Porto Ferreira/SP, Endereço: RUA JOÃO SALGUEIRO, 1070, VILA NOVA,, Fone: (19) 3581.3974, e-mail: wilsonmedeiros1953@gmail.com, Profissão: APOSENTADO, Estado Civil: CASADO, CPF: 822.488.858-49, RG: 6.758.756-2, órgão expedidor SSP/SP, data da expedição 01/12/2014, Data Nascimento: 09/12/1953, Filiação: BENEDITO FELIPE DA SILVA e MARIA DE MEDEIROS SILVA

MESÁRIO - SUPLENTE: WILSON LUIZ MANTOVANI, Nacionalidade: brasileira, Naturalidade: Porto Ferreira/SP, Endereço: Rua Dr. Carlindo Valeriani, 481, Fone: (19) 3581-1417 / 3581.2305 / 3581.3304, e-mail: wilsonmantovani@yahoo.com.br, Profissão: Advogado, Estado Civil: casado, CPF: 717.702.838-20, RG: 5.556.876-2 órgão expedidor SSP/SP, data da expedição 24/02/2018, Data Nascimento: 16/12/1951, Filiação: ANTONIO MANTOVANI e EUNICE BRUNO MANTOVANI

MESÁRIO SUPLENTE: FIORAVANTE MALAMAN NETO, Nacionalidade: brasileira, Naturalidade: PORTO FERREIRA/SP, Endereço: RUA FIORAVANTE MALAMAN, 30 - JD PROGRESSO, Fone: (19) 3581.4245, Profissão: advogado, Estado Civil: CASADO, CPF: 717.872.838-87, RG: 8.879.857, órgão expedidor SSP/SP, data da expedição 06.01.1981,

Data Nascimento: 11/02/1958, Filiação: ANTONIO APARECIDO MALAMAN e FRANCISCA PEDRO C. MALAMAN

MESÁRIO SUPLENTE: JEAN CARLOS BISSOLI, Nacionalidade: brasileira, Naturalidade: PORTO FERREIRA/SP, Endereço: RUA ANTONIO VIVIANI, 56 - JD BELA VISTA - CEP 13670-000 - SANTA RITA DO PASSA QUATRO/SP, Fone: (19) 3584-7132, e-mail: jeanbissoli@hotmail.com, Profissão: TÉCNICO DE SEGURANÇA DO TRABALHO, Estado Civil: SOLTEIRO, CPF: 123.784.818-02, RG: 23.371.372-4, órgão expedidor SSP/SP, data da expedição 02/02/2013, Data Nascimento: 13/05/1975, Filiação: JOSÉ CARLOS BISSOLI e MARIA DA CONCEIÇÃO BISSOLI

Conselho Fiscal - PRESIDENTE: CARLOS ALBERTO GONÇALVES DA COSTA, Nacionalidade: brasileira, Naturalidade: PORTO FERREIRA/SP, Endereço: Rua Dr. Djalma Forjaz, 310, Centro, Fone: (19)3585-1737 / 9.9636.0020, e-mail: carlosgcosta@gmail.com, Profissão: bancário aposentado, Estado Civil: casado, CPF: 057.298.818-43, RG: 16.672.422-1, órgão expedidor SSP/SP, data da expedição 16/06/2004, Data Nascimento: 20/09/1967, Filiação: ALVARO GONÇALVES DA COSTA e de EMILIA ARNONE GOMÇALVES DA COSTA.

Conselho Fiscal Efetivo - SECRETÁRIO: DERLIS ADELFO ORTIZ BAREIRO JUNIOR, Nacionalidade: brasileira, Naturalidade: PORTO FERREIRA/SP, Endereço: RUA URBANO ROMANO MEIRELLES, 974, VILA NOVA, Fone: (19) 3585.1730, e-mail: Ortiz@ortizimoveis.net, Profissão: Advogado, Estado Civil: casado, CPF: 084.699.928-56, RG: 16.219.878-4, órgão expedidor SSP/SP, data da expedição 14/11/2009, Data Nascimento: 06/11/1966, Filiação: DERLIS ADELFO ORTIZ BAREIRO e de MARIA MAGDALENA TONDATO ORTIZ

Conselho Fiscal - MEMBRO EFETIVO: VANDERLEI APARECIDO DENARDI, Nacionalidade: brasileira, Naturalidade: LEME/SP, Endereço: Rua BALBINA MENDES DE OLIVEIRA, 105, JD. BELA VISTA, Fone: (19) 3585.2866 / 9.9199.8477, e-mail: va.denardi@uol.com.br, Profissão: gerente de recursos humanos, Estado Civil: casado, CPF: 034.137.968-95, RG: 14.337.075-3, órgão expedidor SSP/SP, data da expedição 12/04/2010, Data Nascimento: 07/10/1961, Filiação: ORLANDO DENARDI e de TEREZA PACAGNELLI DENARDI

Conselho Fiscal - SUPLENTE: JOSÉ CARLOS FERREIRA, Nacionalidade: brasileira, Naturalidade: PORTO FERREIRA/SP, Endereço: Rua DAVID ZADRA, 1155, VILA NOVA, Fone: (19) 3581-1411 / 3585.7766, e-mail: focferreira@linkway.com.br, Profissão: contador, Estado Civil: viuvo, CPF: 553.492.188-91, RG: 5.824.368-9, órgão expedidor SSP/SP, data da expedição 16.09.2005, Data Nascimento: 05/09/1950, Filiação: JOSÉ FERREIRA e de APARECIDA MORESCHI FERREIRA

Conselho Fiscal - SUPLENTE: ANDERSON FERNANDO PASSINI, Nacionalidade: brasileira, Naturalidade: PORTO FERREIRA/SP, Endereço: Rua José Lázaro de Araújo, 35 - Jd Dornelles, Fone: (19)9.8153.9585, e-mail: andersonpassini@gmail.com, Profissão: Técnico de Segurança do Trabalho, Estado Civil: Casado, CPF: 191.655.088-66, RG: 28.299.134-7, órgão expedidor SSP/SP, data da expedição 03/01/1992, Data Nascimento: 20/09/1978, Filiação: PEDRO DORIVAL PASSINI e MARIA DE LOURDES JUTIMIANO PASSINI. O irmão presidente informa que não houve registro de Chapa concorrente colocando em votação que a eleição ocorra por aclamação, conforme previsto no parágrafo 4º do artigo 35 do Estatuto da

Irmandade, o que é aprovado por unanimidade; ato contínuo, o Presidente coloca em votação a eleição da Chapa Oficial que por aclamação é aprovada por unanimidade. O Presidente então parabeniza a todos os integrantes da Chapa Oficial e dá posse a seus membros sob salva de palmas. Em seguida usou a palavra o irmão Paulo Alfredo Fadel, para agradecer a dedicação e profissionalismo da gestão que se encerra, em especial a atuação do Provedor, Paulo Sérgio Fávaro, principalmente frente a possibilidade da perda da autorização de funcionamento da Operadora de Plano de Saúde junto a ANS – Agência Nacional de Saúde Suplementar. Na sequência, usou a palavra o Provedor Eleito, irmão Gilson Fantinato, para agradecer a sua eleição e para pedir a colaboração de todos. **A Irmandade de Misericórdia de Porto Ferreira declara que os eleitos nesta Assembleia de 13 de março de 2019 acima identificados, para o mandato de março de 2019 até março de 2021, ou seja, de 13/03/2019 a 31/03/2021, preenchem as condições previstas na Resolução – RN n° 311, de 01 de novembro de 2012, da Agência Nacional de Saúde Suplementar.** Nada mais a ser tratado, o irmão presidente agradece a presença de todos e solicita dos irmãos, a indicação de três irmãos dos presentes para que junto comigo secretário e mais o presidente, assinem esta Ata por todos nós. As indicações recaem sobre os irmãos Paulo Alfredo Fadel, Wilson Luiz Mantovani e Walter de Santis Júnior. Em seguida o irmão presidente declara encerrada esta Assembleia Geral Ordinária.

Rubens Burim Filho – Presidente

Vanderlei Aparecido Denardi – Secretário

Paulo Alfredo Fadel

Wilson Luiz Mantovani

Walter de Santis Júnior



Em tempo, devido erro de digitação
onde se lê octogesima quarta, lia-se:
nonagésima quarta. Quanto a data de
Assimbléia onde se lê 15.03.2019 lia-se
13.03.2019.

[Handwritten signature]

[Handwritten signature]

[Handwritten signature]

[Handwritten signature]

[Handwritten signature]

OFICIAL DE REGISTRO CIVIL DE PESSOA JURIDICA
Porto Ferreira - SP - CNPJ 51.056.695/0001-64

CERTIFICO que este título foi protocolado em 20/03/2019
e registrado em 27/03/2019 sob n 9.727 e microfilme N. 341.
referente ao ato: AV.43/948. ELEICA 2.

Porto Ferreira, 27/03/2019.

[Handwritten signature]
Eli. Cintia Renata Ambrosio da Silva
Escritora (Portaria 45/2007)

OFICIAL:144,45 ESTADO:41,15 SEFAZ: 28,17 SIMOREG:7,61
JUSTICA:9,89 MP:7,01 MUNICIPIO:6,93 DIL/ECT:0,00 TOTAL:248,21

Custas e Contribuições recolhidas por guia (01/04/2019)

CERTIDÃO DE REGISTRO DE PESSOA JURÍDICA**Nº 10.105 de 25/03/2021**

Certifico e dou fé que o título com 29 páginas, contendo requerimento, edital de convocação, edital de convocação publicado no Jornal do Porto página 10 (edição de 26/02/2021), ata numerada de fls.43 a 63, lista de presenças numerada de fls.15 verso e 16 e termo de posse, em 01 via, foi protocolado em 25/03/2021 e registrado em 05/04/2021 sob nº **10.105** e microfilme nº 366. Referente ao ato: AV.46/948, ELEIÇÃO.

Natureza: ATA DA 98ª (NOVAGÉSIMA OITAVA) ASSEMBLEIA GERAL DA IRMANDADE DE MISERICÓRDIA DE PORTO FERREIRA, REALIZADA EM 17 (DEZESSETE) DE MARÇO DE 2021 (DOIS MIL E VINTE E UM), CONFORME EDITAL DE CONVOCAÇÃO AFIXADO NAS PORTARIAS DO HOSPITAL DONA BALBINA E PUBLICADO PELO “JORNAL DO PORTO” NO DIA 26 (VINTE E SEIS) DE FEVEREIRO DE 2021 (DOIS MIL E VINTE E UM), NA FORMA ESTATUTÁRIA.

Porto Ferreira, 05/04/2021.



Bel. Iris B. Nogueira de Carvalho
Escrevente (Portaria 138/2015)

Esta certidão é parte integrante e inseparável do registro do documento.
Custas e Contribuições recolhidas por guia (12/04/2021).



IRMANDADE DE MISERICÓRDIA DE PORTO FERREIRA
 Rua Dr. Carlindo Valeriani, 337 Centro Tel: (19) 3589-5500
 CEP: 13660-017 Porto Ferreira – SP
 CNPJ: 55.189.930/0001-27

Declarada de Utilidade Pública Municipal - Lei nº 931 de 01/09/1970
 Declarada de Utilidade Pública Estadual - Lei nº 2824 de 30/04/1981
 Declarada de Utilidade Pública Federal - Lei nº 86431 de 02/10/1981

ATA DA 98.a (NOVAGÉSIMA OITAVA) ASSEMBLEIA GERAL DA IRMANDADE DE MISERICÓRDIA DE PORTO FERREIRA, REALIZADA EM 17 (DEZESSETE) DE MARÇO DE 2.021 (DOIS MIL E VINTE E UM), CONFORME EDITAL DE CONVOCAÇÃO AFIXADO NAS PORTARIAS DO HOSPITAL DONA BALBINA E PUBLICADO PELO “JORNAL DO PORTO” NO DIA 26 (VINTE E SEIS) DE FEVEREIRO DE 2.021 (DOIS MIL E VINTE E UM), NA FORMA ESTATUTÁRIA.

ATA. Aos dezessete dias do mês de março do ano de dois mil e vinte e um (17.03.2021), realizou-se a 98.a (Nonagésima oitava) Assembleia Geral da Irmandade de Misericórdia de Porto Ferreira, nas dependências do Hospital Dona Balbina, no Auditório “Rubens da Costa Valente”, sito à Rua João Salgueiro, 340, Centro, na cidade de Porto Ferreira, Estado de São Paulo, com início às dezoito horas e trinta minutos, em primeira convocação, conforme Edital de Convocação afixado nas portarias do Hospital Dona Balbina e publicado no semanário da cidade “Jornal do Porto”, na edição do dia 26 (vinte e seis) de fevereiro do ano de dois mil e vinte e um, na conformidade Estatutária. Iniciando os trabalhos, o Provedor do Hospital Dr. Gilson Fantinato constatou a inexistência de quorum mínimo exigido para a realização da Assembleia em primeira convocação, sendo então suspensa por trinta minutos. Reaberto os trabalhos, às dezenove horas, em Segunda convocação, registrando-se a presença de 17(dezessete) irmãos, conforme lista de presença lançada em livro próprio, de 01 (zero um). O provedor do Hospital declara aberta a Assembleia Geral Ordinária, agradecendo à Deus e à todos que colaboraram de forma direta ou indireto para bom desempenho da entidade no transcorrer do ano de dois e vinte; na sequencia o Provedor pede para que seja registrada a presença o Diretor Técnico do Hospital Dona Balbina, Dr. Sergio de Paula Carvalho, bem como solicita aos presente a autorização para que o mesmo possa participar da assembleia geral na condição de convidado, sendo a solicitação aprovada por unanimidade. Ainda no uso da palavra, o irmão Provedor pede um minuto de silencia em homenagem ao falecimento do irmão Edson Toledo, bem como de todos os demais irmãos que perderam suas vidas no transcorrer do ano de dois e vinte e às milhares de vítimas causadas pela pandemia do COVID-19. Em continuidade aos trabalhos, o irmão Provedor solicita aos presentes a indicação de um dos irmãos para presidir essa Assembleia, recaindo sobre o irmão Rubens Burim Filho, que aplaudido assume agradecendo. Este por sua vez, convida a mim, Vanderlei Aparecido Denardi, que assumisse a secretaria e que por determinação fizesse a leitura do Edital com a ordem do dia: a) Apresentação pela Diretoria da Mesa Administrativa do Relatório de Atividades referente ao exercício de 2020. b) Leitura, discussão e aprovação do balanço do ano de 2020 e parecer do Conselho Fiscal. c) Leitura, discussão e aprovação do Plano Orçamentário Anual que define as prioridades e as metas financeiras para o ano de 2021. d) Eleição dos Membros da Mesa Administrativa e do Conselho Fiscal para o Biênio 2021/2023. Em seguida o irmão presidente solicita ao provedor do hospital, o irmão Gilson Fantinato que fizesse a leitura do Relatório de Atividades referente ao exercício de 2020; o Provedor agradeceu a todos pelo bom resultado



IRMANDADE DE MISERICÓRDIA DE PORTO FERREIRA
 Rua Dr. Carlindo Valeriani, 337 Centro Tel: (19) 3589-5500
 CEP: 13660-017 Porto Ferreira - SP
 CNPJ: 55.189.930/0001-27
 Declarada de Utilidade Pública Municipal - Lei nº 931 de 01/09/1970
 Declarada de Utilidade Pública Estadual - Lei nº 2824 de 30/04/1981
 Declarada de Utilidade Pública Federal - Lei nº 86431 de 02/10/1981

dos trabalhos realizados pela Irmandade durante o ano de 2020 e apresentou o relatório de atividades, os seguintes termos: O ano de dois mil e vinte começou com notícias sobre uma nova doença que se originou na China causada por um novo vírus que recebeu o nome de CORONAVÍRUS, com alto poder de contágio e que se alastrava com grande rapidez entre os países. No mês de março o Brasil já conhecia a gravidade da doença causada pelo novo coronavírus, a COVID-19, e também já contabilizava os primeiros casos de morte em nosso país; nesse momento a doença já havia sido classificada como uma pandemia. Os meses que se seguiram foram de árduo trabalho, com a implantação, na área da pediatria, de leitos de UTI (Unidade de Tratamento Intensivo) exclusivos para atendimento acometidos pela COVID-19, além da adequação dos serviços aos pacientes internados que também passou a ter uma ala exclusiva para esses pacientes que recebeu o nome de "Enfermaria COVID", que ocupou toda a ala da clínica médica, e demandou a reformulação dos leitos para a ala de clínica cirúrgica, e em alguns períodos a suspensão de realização de cirurgias eletivas. O setor de Pronto Socorro também passou por adequações com a instalação de uma sala, que recebeu o nome de "Gripário", para atendimento aos pacientes com suspeita ou confirmados de COVID-19. Protocolos de tratamento e treinamentos de equipe médica e de enfermagem foram realizados. O Hospital Dona Balbina passou a integrar o "Plano São Paulo" de enfrentamento à pandemia causada pelo COVID-19, se tornando uma importante unidade de atendimento, recebendo pacientes de toda a região "Coração" do DRS III de Araraquara, bem como de outras regionais. Graças aos esforços de toda a equipe médica, de enfermagem, administrativa e prestadores de serviços conseguimos manter um atendimento de alto nível para todos os pacientes que procuraram o Hospital Dona Balbina. Importantes transformações também foram efetuadas na Operadora de Saúde Dona Balbina Clínicas, como a revitalização do Ambulatório Dona Balbina Clínicas e a implantação do serviço de CARDIOLOGIA, com a aquisição de modernos equipamentos e credenciamento de profissionais qualificados na referida área. Em 2020 tivemos: 244.611 atendimentos/procedimentos ambulatoriais realizados no Pronto Socorro; 3.435 internações; 148.486 refeições servidas; 49.671 exames laboratoriais realizados, 475 partos; 1.198 cirurgias; 28.058 exames de radiografia; 1.099 transfusões de sangue e 154.383 kg de roupas lavadas. Em trinta e um de dezembro a Irmandade contava com 383 (trezentos e oitenta e três) funcionários atuando nas diversas áreas do hospital e Operadora de Saúde. Além do programa de Educação Permanente desenvolvida pela equipe de enfermagem, o hospital proporcionou aos funcionários a participação em 162 eventos (congressos, cursos, treinamentos, palestras e reuniões) relacionadas à sua atividade, atingindo a marca de 2.715 participações, resultando numa maior compreensão do que venha a ser esta importante atividade para a sociedade ferreirense (atividade hospitalar). Várias foram as aquisições ocorridas durante o ano de dois mil e vinte, dentre as quais destacamos:

Quantidade	Equipamento
01	Sistema de digitalização de imagem de raio-x - monocassete
01	Analisador de gases - hemogasômetro
05	Camas elétricas para UTI COVID
05	Monitores multiparâmetros para UTI COVID
01	Torre de vídeo para realização de cirurgias por videolaparoscopia
60	Poltronas em aço inox
33	Camas hospitalares com 04 manivelas e mesa de refeição acoplada
01	Aparelho de ultrassonografia para UTI COVID
04	Micorcomputadores
16	Aparelhos de ar condicionado
01	Balança para obeso - capacidade 300kg
01	Relógio de Ponto - REP - com biometria



IRMANDADE DE MISERICÓRDIA DE PORTO FERREIRA
 Rua Dr. Carlindo Valeriani, 337 Centro Tel: (19) 3589-5500
 CEP: 13660-017 Porto Ferreira – SP
 CNPJ: 55.189.930/0001-27

Declarada de Utilidade Pública Municipal - Lei nº 931 de 01/09/1970
 Declarada de Utilidade Pública Estadual - Lei nº 2824 de 30/04/1981
 Declarada de Utilidade Pública Federal - Lei nº 86431 de 02/10/1981

03	Gravador digital holter card
01	Esteira hergométrica Centurion 300
03	Monitor de pressão arterial ambulatorial – MAPA
01	Aparelho de TV 32 polegadas LED SAMSUNG
12	Microcomputadores LENOVO
01	Notebook LENOVO B330
03	Eletrocardiógrafo USB Wincardio
01	Catacra Pedestal de controle de acesso
02	Carro maca Avançado
01	Berço Aquecido GRN – Neosolution
01	Lavadora Extratora de Roupa – capacidade 30k – marca Mamute
02	Monitor para imagens radiológica
02	Mesa Cirúrgica elétrica

Durante o ano de dois mil e vinte a Irmandade foi agraciada com doações, dentre as quais destacamos:

INSTITUIÇÃO DO DÍZIMO - PIRASSUNUNGA	
Quantidade	Equipamento
20.000	Luvas para procedimento s/ talco
50	Filtro Bacteriano viral
30	Sonda endotraquial c/balão
30	Avental cirúrgico descartável

MAR-GIRIUS CONTINENTAL	
Quantidade	Equipamento
03	Monitor multiparametros marca Drager
03	Ventilador pulmonar marca KTK – modelo Carmel
01	Cama hospitalar super luxo motorizada
02	Cama fawler 03 manivelas – marca Hospimetal

ASSOCIAÇÃO DOS ROTARIANOS DO DISTRITO 4540 - ROTARY CLUB	
Quantidade	Equipamento
02	Cama Flex Care UTI – Controle Vertical

O irmão Provedor agradece as doações recebidas, as quais foram imprescindíveis para o combate a pandemia durante o ano de dois mil e vinte e que auxiliaram a salvar vidas em nosso município, bem como agradeceu aos demais membros da Mesa administrativa que sempre estiveram presentes auxiliando nas tomadas das decisões e conduzindo a instituição para o melhor caminho diante de tantas adversidades e desafios que se apresentaram durante o transcorrer do ano. Concluídas e satisfeitas as exigências do item “a” do Edital, o irmão presidente determina que se cumpra o item “b” que diz: “Leitura, discussão e aprovação do balanço do ano de 2020 e parecer do Conselho Fiscal”. Desta feita é dada a palavra ao Sr Fernando José de Carli do escritório Visão Consultoria SS Contábil Ltda., que lê o Balanço do Exercício do ano de dois mil e vinte, que tem o seguinte teor:



IRMANDADE DE MISERICÓRDIA DE PORTO FERREIRA
 Rua Dr. Carlindo Valeriani, 337 Centro Tel: (19) 3589-5500
 CEP: 13660-017 Porto Ferreira - SP
 CNPJ: 55.189.930/0001-27
 Declarada de Utilidade Pública Municipal - Lei nº 931 de 01/09/1970
 Declarada de Utilidade Pública Estadual - Lei nº 2824 de 30/04/1981
 Declarada de Utilidade Pública Federal - Lei nº 86431 de 02/10/1981

BALANÇO PATRIMONIAL
ENCERRADO EM 31 DE DEZEMBRO DE 2020 E 2019

A T I V O	2020	2019
ATIVO CIRCULANTE	16.947.745,27	11.136.407,05
DISPONÍVEL	808.501,48	235.333,99
Operadora	7.153,22	11.144,12
Caixa e Bancos	787,91	8.466,85
Numerário em trânsito	6.365,31	2.677,27
Mantenedora	801.348,26	224.189,87
Caixa e Bancos	796.603,46	218.879,56
Numerário em trânsito	4.744,80	5.310,31
REALIZÁVEL A CURTO PRAZO	16.139.243,79	10.901.073,06
Aplicações Financeiras	8.778.517,22	5.327.162,97
Aplíc. Financ. Vinc. Prov. Técnicas	3.776.861,39	3.577.345,95
Operadora	3.776.861,39	3.577.345,95
Aplicações Financeiras	3.776.861,39	3.577.345,95
Aplíc. Financ. Não Vinculadas	5.001.655,83	1.749.817,02
Mantenedora	5.001.655,83	1.749.817,02
Aplicações Financeiras	5.001.655,83	1.749.817,02
Créditos de Operações com Planos de Assist. à Saúde	2.326.853,21	2.247.694,44
Operadora	2.326.853,21	2.247.694,44
Contraprestação Pecuniária/Prêmio a Receber	2.601.973,12	2.588.777,26
(-) Provisão p/ perda s/créditos	(275.119,91)	(341.082,82)
Créditos Oper. de Prestação de Serviço de Assist. à Saúde	1.200.671,40	2.528.973,33
Operadora	443.235,15	434.301,58
Clientes a Receber		



IRMANDADE DE MISERICÓRDIA DE PORTO FERREIRA
 Rua Dr. Carlindo Valeriani, 337 Centro Tel: (19) 3589-5500
 CEP: 13660-017 Porto Ferreira - SP
 CNPJ: 55.189.930/0001-27
 Declarada de Utilidade Pública Municipal - Lei nº 931 de 01/09/1970
 Declarada de Utilidade Pública Estadual - Lei nº 2824 de 30/04/1981
 Declarada de Utilidade Pública Federal - Lei nº 86431 de 02/10/1981

	443.235,15	434.301,58
Mantenedora	757.436,25	2.094.671,75
S.U.S.	215.889,62	294.111,60
Outros Convênios	609.129,11	1.886.709,25
(-) Provisão para Perdas Sobre Créditos	(67.582,48)	(86.149,10)
Créditos Tributários e Previdenciários	10.352,19	512,44
Títulos e Créditos a Receber	3.816.944,41	788.407,07
Operadora	125.263,17	106.379,10
Adiantamentos a Empregados	13.133,48	11.179,83
Adiantamentos a Fornecedores	112.129,69	95.199,27
Mantenedora	3.691.681,24	682.027,97
Adiantamentos a Empregados	79.675,21	76.423,34
Adiantamentos a Fornecedores	241.878,94	13.064,27
Estoques	913.860,46	424.608,73
Outros Créditos	2.456.266,63	167.931,63
Despesas Antecipadas	5.905,36	8.322,81
Mantenedora	5.905,36	8.322,81
Despesas Antecipadas	5.905,36	8.322,81
ATIVO NÃO CIRCULANTE	14.707.526,67	13.340.757,33
REALIZÁVEL A LONGO PRAZO	11.192,61	7.949,83
Valores e Bens	11.192,61	7.949,83
Operadora	11.192,61	7.949,83
Depósitos Judiciais	11.192,61	7.949,83
IMOBILIZADO	14.696.334,06	13.332.807,50
Imóveis de Uso Próprio - Hospitalares	11.316.386,69	11.314.615,61
Mantenedora	11.316.386,69	11.314.615,61
Imóveis de Uso Próprio - Hospitalares		



IRMANDADE DE MISERICÓRDIA DE PORTO FERREIRA
 Rua Dr. Carlindo Valeriani, 337 Centro Tel: (19) 3589-5500
 CEP: 13660-017 Porto Ferreira - SP
 CNPJ: 55.189.930/0001-27
 Declarada de Utilidade Pública Municipal - Lei nº 931 de 01/09/1970
 Declarada de Utilidade Pública Estadual - Lei nº 2824 de 30/04/1981
 Declarada de Utilidade Pública Federal - Lei nº 86431 de 02/10/1981

	12.651.977,46	12.526.341,73
(-)Depreciação Acumulada	(1.335.590,77)	(1.211.726,12)
Bens Móveis - Hospitalares	2.443.486,16	1.255.460,86
Mantenedora	2.443.486,16	1.255.460,86
Bens Moveis - Hospitalares	5.570.931,32	4.084.873,39
(-)Depreciação Acumulada	(3.127.445,16)	(2.829.412,53)
Bens Móveis - Não Hospitalares	936.461,21	762.731,03
Mantenedora	936.461,21	762.731,03
Bens Moveis - Não Hospitalares	2.224.642,61	1.898.628,46
(-)Depreciação Acumulada	(1.288.181,40)	(1.135.897,43)
TOTAL DO ATIVO	31.655.271,94	24.477.164,38
(As notas explicativas integram o conjunto das demonstrações contábeis)		
P A S S I V O		
	2020	2019
PASSIVO CIRCULANTE	8.133.354,65	8.612.118,33
Provisões Técnicas de Operações de Assist. à Saúde	2.724.788,60	3.567.899,91
Provisões de Prêmios / Contraprestações	10.568,16	10.992,80
Provisão Contrap. Não Ganhas-PPCNG	10.568,16	10.992,80
Provisão de Eventos/Sinistros a Liquidar para SUS	435.469,70	495.134,82
Provisão de Eventos/Sinistros a Liquidar para SUS	435.469,70	495.134,82
Provisão de Eventos/Sinistros a Liquidar p/ Outros Prest.	1.114.129,96	1.674.215,19
Consultas e Honorários Médicos	1.057.670,57	1.667.249,96
Demais Despesas Assistenciais	56.459,39	6.965,23
Provisão de Eventos Ocorridos e não Avisados	1.164.620,78	1.387.557,10
Provisão de Eventos Ocorridos e não Avisados	1.164.620,78	1.387.557,10
Débitos de Operações Assit. à Saúde	29.722,04	26.500,23
Operadora	29.722,04	26.500,23
Faturamento Antecip. Recebido	29.722,04	26.500,23



IRMANDADE DE MISERICÓRDIA DE PORTO FERREIRA
 Rua Dr. Carlindo Valeriani, 337 Centro Tel: (19) 3589-5500
 CEP: 13660-017 Porto Ferreira – SP
 CNPJ: 55.189.930/0001-27
 Declarada de Utilidade Pública Municipal - Lei nº 931 de 01/09/1970
 Declarada de Utilidade Pública Estadual - Lei nº 2824 de 30/04/1981
 Declarada de Utilidade Pública Federal - Lei nº 86431 de 02/10/1981

Débitos Operações Assit. à Saúde Não Relac. c/ PI.		
Saúde da OPS	1.132.228,15	1.036.178,84
Mantenedora	1.132.228,15	1.036.178,84
<i>Serviços e Honorários Médicos P.F.</i>	26.496,53	98.587,85
<i>Honor. Med. / Exames e Terapias - P.J.</i>	1.105.731,62	937.590,99
Tributos e Enc. Sociais a Recolher	621.560,72	950.424,63
Operadora	131.022,28	121.194,32
<i>Tributos, Contrib. e Encargos Sociais a Recolher</i>	131.022,28	121.194,32
Mantenedora	292.473,31	254.489,48
<i>Tributos, Contrib. e Encargos Sociais a Recolher</i>	292.473,31	254.489,48
Mantenedora - Tributos Parcelados	198.065,13	574.740,83
<i>Parcelamento Tributos, Contribuições a Recolher</i>	198.065,13	574.740,83
Empréstimos e Financiamentos a Pagar	147.465,56	114.144,85
Operadora	6.365,31	5.208,91
<i>Bancos e Financiamentos</i>	-	-
<i>Cheques em Transito</i>	6.365,31	5.208,91
Mantenedora	141.100,25	108.935,94
<i>Bancos e Financiamentos</i>	139.798,25	108.935,94
<i>Cheques em Transito</i>	1.302,00	-
Débitos Diversos	3.477.589,58	2.916.969,87
Obrigações com Pessoal	1.840.942,93	1.615.640,70
Operadora	113.854,96	117.432,14
<i>Obrigações Com Pessoal</i>	36.518,36	32.265,69
<i>Provisão para Férias e Encargos</i>	77.336,60	85.166,45
Mantenedora	1.727.087,97	1.498.208,56
<i>Obrigações Com Pessoal</i>	589.252,29	518.442,41
<i>Provisão para Férias e Encargos</i>	1.137.835,68	979.766,15
Fornecedores	720.016,71	406.395,43
Operadora		



IRMANDADE DE MISERICÓRDIA DE PORTO FERREIRA
 Rua Dr. Carlindo Valeriani, 337 Centro Tel: (19) 3589-5500
 CEP: 13660-017 Porto Ferreira - SP
 CNPJ: 55.189.930/0001-27
 Declarada de Utilidade Pública Municipal - Lei nº 931 de 01/09/1970
 Declarada de Utilidade Pública Estadual - Lei nº 2824 de 30/04/1981
 Declarada de Utilidade Pública Federal - Lei nº 86431 de 02/10/1981

	144.025,22	44.007,55
<i>Fornecedores de Bens</i>	132.603,52	38.399,63
<i>Fornecedores de Serviços</i>	11.421,70	5.607,92
Mantenedora	575.991,49	362.387,88
<i>Fornecedores de Bens</i>	491.133,08	278.829,85
<i>Fornecedores de Serviços</i>	84.858,41	83.558,03
Outros Débitos	916.629,94	894.933,74
Operadora	763.817,19	741.784,19
<i>Outros Débitos Diversos</i>	763.817,19	741.784,19
Mantenedora	152.812,75	153.149,55
<i>Outros Débitos Diversos</i>	152.812,75	153.149,55
PASSIVO NÃO CIRCULANTE	6.820.829,26	2.753.864,43
Exigível a Longo Prazo	6.820.829,26	2.753.864,43
<i>Provisões Técnicas de Operações de Assist. à Saúde</i>	-	-
<i>Provisão Eventos a Liquidar</i>	-	-
<i>Ressarcimento SUS</i>	-	-
Provisões para Ações Judiciais	425.764,48	261.478,73
Provisões para Ações Judiciais	425.764,48	261.478,73
Mantenedora	425.764,48	261.478,73
<i>Provisão para Contingências</i>	425.764,48	261.478,73
Tributos e Contribuições a Recolher - Parcelamento	302.844,55	244.413,87
Mantenedora	302.844,55	244.413,87
<i>Parcelamentos Federais</i>	302.844,55	244.413,87
Empréstimos e Financiamentos a Pagar	-	139.798,05
Mantenedora	-	139.798,05
<i>Empréstimos e Financiamentos</i>	-	139.798,05



IRMANDADE DE MISERICÓRDIA DE PORTO FERREIRA
 Rua Dr. Carlindo Valeriani, 337 Centro Tel: (19) 3589-5500
 CEP: 13660-017 Porto Ferreira - SP
 CNPJ: 55.189.930/0001-27

Declarada de Utilidade Pública Municipal - Lei nº 931 de 01/09/1970
 Declarada de Utilidade Pública Estadual - Lei nº 2824 de 30/04/1981
 Declarada de Utilidade Pública Federal - Lei nº 86431 de 02/10/1981

Débitos Diversos	6.092.220,23	2.108.173,78
Outras Exigibilidades a Longo Prazo	6.092.220,23	2.108.173,78
Mantenedora	6.092.220,23	2.108.173,78
<i>Subvenções Recebidas para Investimento</i>	6.092.220,23	2.108.173,78
PATRIMÔNIO SOCIAL	16.701.088,03	13.111.181,62
Patrimônio Social	6.106.986,11	6.106.986,11
<i>Patrimônio Social</i>	6.106.986,11	6.106.986,11
Déficits/ Superavits Acumulados	10.594.101,92	7.004.195,51
<i>Superavits Acumulados</i>	7.004.195,51	6.915.177,58
<i>Superavits do Exercício Corrente</i>	3.589.906,41	89.017,93
TOTAL DO PASSIVO	31.655.271,94	24.477.164,38
<i>(As notas explicativas integram o conjunto das demonstrações contábeis)</i>		
 Gilson Fantinato Provedor CPF: 050.580.948-60	 João Gilberto Guiguer Tesoureiro CPF: 121.354.378-91	
VISÃO ESCRITÓRIO CONTÁBIL SS LTDA. CNPJ: 09.559.292/0001-71 Fernando José De Carli Contador CRC 1SP190.414/O-7		

IRMANDADE DE MISERICÓRDIA DE PORTO FERREIRA



IRMANDADE DE MISERICÓRDIA DE PORTO FERREIRA
 Rua Dr. Carlindo Valeriani, 337 Centro Tel: (19) 3589-5500
 CEP: 13660-017 Porto Ferreira - SP
 CNPJ: 55.189.930/0001-27
 Declarada de Utilidade Pública Municipal - Lei nº 931 de 01/09/1970
 Declarada de Utilidade Pública Estadual - Lei nº 2824 de 30/04/1981
 Declarada de Utilidade Pública Federal - Lei nº 86431 de 02/10/1981

CNPJ Nº 55.189.930/0001-27
DEMONSTRATIVO DOS RESULTADOS
do exercícios findo em 31 de dezembro de 2020 e 2019
(em Reais)

	2020	2019
Contraprestações Efetivas de Operações com Pl. de Assist. à Saúde	34.128.007,55	30.372.470,97
Receitas com Operações de Assistência à Saúde	34.128.007,55	30.372.470,97
Contraprestações Líquidas	34.128.007,55	30.372.470,97
Eventos Indenizáveis Líquidos	(21.570.960,38)	(22.347.071,00)
Eventos Conhecidos ou Avisados	(21.793.896,70)	(22.496.808,29)
Variação da Provisão de Eventos/Sinistros Ocorridos e Não Avisados	222.936,32	149.737,29
RESULTADO DAS OPERAÇÕES COM PLANOS DE ASSIST. À SAÚDE	12.557.047,17	8.025.399,97
Outras Receitas Oper. de Plano de Saúde	1.435,00	2.290,00
Outras Receitas Oper. de Assist. à Saúde Não Rel. c/ Pl. de Saúde da OPS	19.063.890,43	17.282.278,54
Receitas com Prestação de Serviços	5.661.122,15	6.690.413,51
Receita com o SUS	3.447.330,14	3.421.057,59
Outras Receitas Oper. de Assist. à Saúde Não Rel. c/ Pl. de Saúde da OPS	2.213.792,01	3.269.355,92
Outras Receitas Operacionais	13.402.768,28	10.591.865,03
Operadora	526.225,82	651.477,50
Receita prestação serviço	464.157,76	594.546,44
Outras receitas	62.068,06	56.931,06
Mantenedora	12.876.542,46	9.940.387,53
Outras Receitas e Serviços	392.864,43	213.760,38
Subvenção / Convênio Federal	1.250.000,00	400.000,00
Subvenção / Convênio Estadual	777.474,34	811.103,42
Subvenção / Convênio Municipal	2.913.740,13	1.199.853,23
Convênio Municipal - Pronto Socorro	6.804.811,69	6.537.511,72



IRMANDADE DE MISERICÓRDIA DE PORTO FERREIRA
 Rua Dr. Carlindo Valeriani, 337 Centro Tel: (19) 3589-5500
 CEP: 13660-017 Porto Ferreira - SP
 CNPJ: 55.189.930/0001-27
 Declarada de Utilidade Pública Municipal - Lei nº 931 de 01/09/1970
 Declarada de Utilidade Pública Estadual - Lei nº 2824 de 30/04/1981
 Declarada de Utilidade Pública Federal - Lei nº 86431 de 02/10/1981

<i>Doações / Campanhas e Outros</i>	737.651,87	778.158,78
Outras Despesas Operacionais com Plano de Assist. à Saúde	47.627,62	(122.439,02)
Outras Despesas de Operações de Pl. Saúde	(18.335,29)	(19.735,37)
Operadora	(18.335,29)	(19.735,37)
<i>Despesa com Cobrança/Confecção Carteirinha</i>	(18.335,29)	(19.735,37)
Provisão para Perdas Sobre Créditos	65.962,91	(102.703,65)
Operadora	65.962,91	(102.703,65)
<i>Prov. p/ perda s/ créditos</i>	65.962,91	(102.703,65)
Outras Despesas Oper. de Assist. à Saúde Não Relac. Pl. Saúde	(26.288.706,86)	(23.187.067,48)
Operadora	(350.470,27)	(453.755,70)
<i>Despesas Prestação Serviço</i>	(348.967,73)	(422.124,16)
<i>Despesas Gerais</i>	(1.502,54)	(31.631,54)
Mantenedora	(25.696.353,06)	(22.409.189,75)
<i>Despesa com Pessoal Próprio</i>	(10.023.802,89)	(8.821.071,48)
<i>Serviços de honorários Médicos</i>	(9.213.239,35)	(8.051.792,53)
<i>Material de Uso e Consumo</i>	(4.659.193,46)	(3.884.939,59)
<i>Depreciação</i>	(599.517,31)	(530.009,55)
<i>Despesas Gerais</i>	(1.200.600,05)	(1.121.376,60)
Mantenedora-Administrativa	(3.563.635,06)	(3.298.578,60)
<i>Despesa com Pessoal Próprio</i>	(2.479.690,60)	(2.327.442,41)
<i>Despesas Gerais</i>	(1.102.511,08)	(941.714,81)
<i>Prov. p/ perda s/ créditos</i>	18.566,62	(29.421,38)
<i>Provisão p/ Contingência Trabalhista</i>	-	-
(-) Recuperação de outras Despesas Operacionais	3.321.751,53	2.974.456,57
Operadora	3.321.751,53	2.974.456,57
<i>(-) Rateio para Eventos Indenizáveis</i>	3.321.751,53	2.974.456,57
RESULTADO BRUTO		

Handwritten signatures and initials in blue ink, including a large signature on the right side and a circled mark at the bottom left.



IRMANDADE DE MISERICÓRDIA DE PORTO FERREIRA
 Rua Dr. Carlindo Valeriani, 337 Centro Tel: (19) 3589-5500
 CEP: 13660-017 Porto Ferreira - SP
 CNPJ: 55.189.930/0001-27
 Declarada de Utilidade Pública Municipal - Lei nº 931 de 01/09/1970
 Declarada de Utilidade Pública Estadual - Lei nº 2824 de 30/04/1981
 Declarada de Utilidade Pública Federal - Lei nº 86431 de 02/10/1981

	5.381.293,36	2.000.462,01
Despesas de Comercialização	(390.139,10)	(353.607,18)
Despesas Administrativas	(1.358.848,42)	(1.384.926,93)
Operadora	(1.358.848,42)	(1.384.926,93)
Despesa com Pessoal Próprio	(814.406,74)	(805.513,72)
Despesas Gerais	(544.441,68)	(579.413,21)
Provisão (Rev.) p/ Contingência Cível	-	-
Resultado Financeiro Líquido	(42.399,43)	(172.909,97)
Receitas Financeiras	143.391,87	300.142,36
Operadora	88.568,38	214.951,53
Receitas Financeiras	88.568,38	214.951,53
Mantenedora	54.823,49	85.190,83
Receitas Financeiras	54.823,49	85.190,83
Despesas Financeiras	(185.791,30)	(473.052,33)
Operadora	(101.049,64)	(93.028,65)
Despesas Financeiras	(101.049,64)	(93.028,65)
Mantenedora	(84.741,66)	(380.023,68)
Despesas Financeiras	(84.741,66)	(380.023,68)
RESULTADO ANTES DOS IMPOSTOS E PARTICIPAÇÕES	3.589.906,41	89.017,93
RESULTADO LÍQUIDO	3.589.906,41	89.017,93
Operadora	11.020.396,56	6.486.361,52
Mantenedora	(7.430.490,15)	(6.397.343,59)

Reconhecemos a exatidão da presente demonstração encerrada em 31 de Dezembro de 2020 conforme documentação apresentada.



IRMANDADE DE MISERICÓRDIA DE PORTO FERREIRA
 Rua Dr. Carlindo Valeriani, 337 Centro Tel: (19) 3589-5500
 CEP: 13660-017 Porto Ferreira - SP
 CNPJ: 55.189.930/0001-27
 Declarada de Utilidade Pública Municipal - Lei nº 931 de 01/09/1970
 Declarada de Utilidade Pública Estadual - Lei nº 2824 de 30/04/1981
 Declarada de Utilidade Pública Federal - Lei nº 86431 de 02/10/1981

Gilson Fantinato
 Provedor
 CPF: 050.580.948-60

João Gilberto
 Guiguer
 Tesoureiro

CPF:
 121.354.378-91

VISÃO ESCRITÓRIO
 CONTÁBIL SS LTDA.
 CNPJ: 09.559.292/0001-71
 Fernando José De Carli
 Contador CRC 1SP190.414/O-7

IRMANDADE DE MISERICÓRDIA DE PORTO FERREIRA
CNPJ Nº 55.189.930/0001-27

DEMONSTRAÇÃO DAS MUTAÇÕES DO PATRIMÔNIO SOCIAL - DMPS
do exercícios findo em 31 de dezembro de 2020 e 2019
 (em Reais)

HISTÓRICO	PATRIMÔNIO SOCIAL	SUPERAVITS ACUMULADOS	TOTAL
SALDO EM 31.12.17	6.106.986,11	4.703.121,32	10.810.107,43
Ajuste de exercícios anteriores:			
Retificação de erros de exercícios anteriores		(125.000,00)	(125.000,00)
Superavit do Exercício		2.340.191,89	2.340.191,89
SALDO EM 31.12.18	6.106.986,11	6.918.313,21	13.025.299,32
Ajuste de exercícios anteriores:			
Superavit do Exercício		(3.135,63)	(3.135,63)
		89.017,93	89.017,93
SALDO EM 31.12.19	6.106.986,11	7.004.195,51	13.111.181,62
Ajuste de exercícios anteriores:		-	-



IRMANDADE DE MISERICÓRDIA DE PORTO FERREIRA
 Rua Dr. Carlindo Valeriani, 337 Centro Tel: (19) 3589-5500
 CEP: 13660-017 Porto Ferreira - SP
 CNPJ: 55.189.930/0001-27
 Declarada de Utilidade Pública Municipal - Lei nº 931 de 01/09/1970
 Declarada de Utilidade Pública Estadual - Lei nº 2824 de 30/04/1981
 Declarada de Utilidade Pública Federal - Lei nº 86431 de 02/10/1981

Superavit do Exercício	3.589.906,41	3.589.906,41
SALDO EM 31.12.20	6.106.986,11	10.594.101,92
Gilson Fantinato Provedor CPF: 050.580.948-60	João Gilberto Guiguer Tesorero	CPF: 121.354.378-91

IRMANDADE DE MISERICÓRDIA DE PORTO FERREIRA
CNPJ Nº 55.189.930/0001-27

DEMONSTRAÇÃO DOS FLUXOS DE CAIXA - DFC

do exercícios findo em 31 de dezembro de 2020 e 2019

(em Reais)

	2020	2019
ATIVIDADES OPERACIONAIS		
Recebimentos de Plano Saúde (+)	33.547.283,44	30.109.898,18
Recebimentos de Juros de Aplicações Financeiras (+)	48.422.151,15	-
Resgate de Aplicações Financeiras (+)	-	39.234.712,72
Outros Recebimentos Operacionais (+)	20.357.119,24	15.768.943,00
Pagamentos a Fornecedores/Prestadores de Serviço de Saúde (-)	32.545.296,96	30.397.367,32
Pagamentos de Comissões (-)	-	-
Pagamentos de Pessoal (-)	8.993.307,16	8.112.160,78
Pagamentos de Pró-Labore (-)	-	-
Pagamentos de Serviços Terceiros (-)	1.985.644,93	1.841.899,65
Pagamentos de Tributos (-)	4.138.316,92	4.111.900,39
Pagamentos de Contingências (-) (Cíveis/Trabalhistas/Tributárias)	-	-
Pagamentos de Aluguel (-)	19.646,65	15.860,32
Pagamentos de Promoção/Publicidade (-)	11.322,76	8.956,38
Aplicações Financeiras (-)	51.770.904,74	38.563.894,87
Outros Pagamentos Operacionais (-)		

①

②



IRMANDADE DE MISERICÓRDIA DE PORTO FERREIRA
 Rua Dr. Carlindo Valeriani, 337 Centro Tel: (19) 3589-5500
 CEP: 13660-017 Porto Ferreira - SP
 CNPJ: 55.189.930/0001-27
 Declarada de Utilidade Pública Municipal - Lei nº 931 de 01/09/1970
 Declarada de Utilidade Pública Estadual - Lei nº 2824 de 30/04/1981
 Declarada de Utilidade Pública Federal - Lei nº 86431 de 02/10/1981

	1.120.794,05	1.559.083,02
CAIXA LÍQUIDO DAS ATIVIDADES OPERACIONAIS	1.741.319,66	502.431,17
ATIVIDADES DE INVESTIMENTO		
Outros Recebimentos das Atividades de Investimento (+)	474.400,00	910.942,80
Pagamentos de Aquisição de Ativo Imobilizado - Hospitalar (-)	1.603.639,71	622.794,27
Pagamentos de Aquisição de Ativo Imobilizado - Outros (-)	-	-
CAIXA LÍQUIDO DAS ATIVIDADES DE INVESTIMENTO	(1.129.239,71)	288.148,53
ATIVIDADES DE FINANCIAMENTO		
Recebimento Empréstimos/Financiamentos (+)	-	-
Títulos (Recebíveis) Descontados (+)	-	-
Outros Recebimentos das Atividades de Financiamento (+)	9.068.911,59	15.166.066,15
Pagamentos de Juros e Encargos sobre Empréstimos/Financiamentos/Leasing (-)	-	-
Pagamentos de Amortização de Empréstimos/Financiamentos (-)	159.802,68	584.185,78
Pagamento de Participação nos Resultados (-)	-	-
Outros Pagamentos das Atividades de Financiamento (-)	8.948.021,37	15.193.077,12
CAIXA LÍQUIDO DAS ATIVIDADES DE FINANCIAMENTO	(38.912,46)	(611.196,75)
VARIAÇÃO LÍQUIDA DO CAIXA	573.167,49	179.382,95
CAIXA - Saldo Inicial	235.333,99	55.951,04
CAIXA - Saldo Final	808.501,48	235.333,99
Ativos Livres no Início do Período (*)	1.985.151,01	2.451.680,19
Ativos Livres no Final do Período (*)	5.810.157,31	1.985.151,01
Aumento/(Diminuição) nas Aplic. Financ. – RECURSOS LIVRES	3.825.006,30	(466.529,18)
(*) Refere-se ao saldo das contas 'Caixa' e 'Bancos Conta Depósito', mais o montante de aplicações financeiras não vinculadas às provisões técnicas e/ou vinculadas a garantias judiciais, isto é, aplicações sem cláusula restritiva de resgate.		
Reconhecemos a exatidão da presente demonstração encerrada em 31 de Dezembro de 2020 conforme documentação apresentada.		



IRMANDADE DE MISERICÓRDIA DE PORTO FERREIRA
 Rua Dr. Carlindo Valeriani, 337 Centro Tel: (19) 3589-5500
 CEP: 13660-017 Porto Ferreira – SP
 CNPJ: 55.189.930/0001-27
 Declarada de Utilidade Pública Municipal - Lei nº 931 de 01/09/1970
 Declarada de Utilidade Pública Estadual - Lei nº 2824 de 30/04/1981
 Declarada de Utilidade Pública Federal - Lei nº 86431 de 02/10/1981

Gilson Fantinato
 Provedor
 CPF: 050.580.948-60

João Gilberto Guiguer
 Tesoureiro

CPF:
 121.354.378-91

VISÃO ESCRITÓRIO CONTÁBIL SS LTDA.
 CNPJ: 09.559.292/0001-71
 Fernando José De Carli
 Contador CRC 1SP190.414/O-7

Em seguida completa com a leitura do Parecer do Conselho Fiscal, nos seguintes termos: “Nós abaixo assinados, Membros Efetivos do Conselho Fiscal, eleitos em Assembleia Geral para o biênio 2019/2021, após verificação dos documentos, aprovamos o presente BALANÇO PATRIMONIAL realizado em 31/12/2020, assim como o Demonstrativo de Resultado abrangendo o período de 01.01.2020 a 31.12.2020. Porto Ferreira, 16 de março de 2021. Seguem as assinaturas (ilegíveis) Carlos Alberto Gonçalves da Costa; Derlis Adelfo Ortiz Bareiro Júnior; e, Vanderlei Aparecido Denardi. Concluindo o item “b” o irmão presidente coloca a palavra livre para que se algum irmão tiver dúvida ao apresentado ou informação a respeito do que foi lido. Ninguém fazendo fez uso da palavra, o irmão coloca em votação o presente balanço que por aclamação é aprovado e por unanimidade dos presentes, bem como todos os atos praticados pela Mesa Administrativa no exercício de 2020. Na sequência, o item “c”, Leitura, discussão e aprovação do Plano Orçamentário Anual que define as prioridades e as metas financeiras para o ano de 2021. No uso da palavra o Sr Fernando José de Carli do escritório Visão Consultoria SS Contábil Ltda., explanou sobre o Plano Orçamentário para o exercício do ano de dois mil e vinte e um, que tem o seguinte teor:

ORÇAMENTO - Resumo das Receitas e Despesas

Hospital	Acumulado
Sus	3.540.000
Convênios	2.040.000
Convênios Próprio	3.000.000
Repasse Municipal	8.664.000
Repasse Estadual	780.000
Repasse Federal	0



IRMANDADE DE MISERICÓRDIA DE PORTO FERREIRA
 Rua Dr. Carlindo Valeriani, 337 Centro Tel: (19) 3589-5500
 CEP: 13660-017 Porto Ferreira - SP
 CNPJ: 55.189.930/0001-27
 Declarada de Utilidade Pública Municipal - Lei nº 931 de 01/09/1970
 Declarada de Utilidade Pública Estadual - Lei nº 2824 de 30/04/1981
 Declarada de Utilidade Pública Federal - Lei nº 86431 de 02/10/1981

Outros	1.128.000
Receitas Financeiras	60.000
Receitas	19.212.000
Despesas	-29.598.000
Folha Funcionários	-13.464.000
Honorários Médicos	-9.120.000
Mat. e Med. / Insumos	-4.200.000
Despesas Gerais	-2.160.000
Depreciação	-564.000
Prov. Perda Créditos	6.000
Contingências	0
Manutenções e Reformas	0
Despesas Financeiras	-96.000
Resultado Hospital	-10.386.000
Operadora	Acumulado
Mensalidades	36.900.000
Prestação serviços diversos	480.000
Receitas Financeiras	96.000
Receitas	37.476.000
Despesas	-26.671.800
Sinistralidade	-25.215.000
Folha Funcionários	-856.800
Prov. Perda Créditos	-12.000
Despesas Gerais	-540.000
Manutenção/Reformas	60.000
Despesas Financeiras	-108.000
Resultado Operadora	10.804.200
Resultado consolidado	418.200

Concluindo o item "c" o irmão presidente coloca a palavra livre para que se algum irmão tiver dúvida ao apresentado ou informação a respeito do que foi lido. Ninguém fazendo uso da palavra, o irmão coloca em votação o presente Plano Orçamentário o qual por aclamação é aprovado e por unanimidade dos presentes. O irmão Provedor, Gilson Fantinato, pede ao Senhor Doutor Sergio de Paula Carvalho, Diretor Técnico do Hospital



IRMANDADE DE MISERICÓRDIA DE PORTO FERREIRA
 Rua Dr. Carlindo Valeriani, 337 Centro Tel: (19) 3589-5500
 CEP: 13660-017 Porto Ferreira - SP
 CNPJ: 55.189.930/0001-27

Declarada de Utilidade Pública Municipal - Lei nº 931 de 01/09/1970
 Declarada de Utilidade Pública Estadual - Lei nº 2824 de 30/04/1981
 Declarada de Utilidade Pública Federal - Lei nº 86431 de 02/10/1981

Dona Balbina, que explanasse aos presentes sobre as atividades médicas desenvolvidas durante o ano com ênfase aos tratamentos prestados aos pacientes vítimas de COVID19 internados nas UTIs e enfermaria do Hospital Dona Balbina. O Doutor Sergio expos aos presentes as estatísticas de atendimentos ocorrido durante o ano; fez esclarecimentos sobre os protocolos adotados pela equipe de UTI e Enfermaria COVID, sob a coordenação do médico intensivista DR. Paulo Sadala, e os resultados obtidos, fazendo um paralelo entre os casos e perfil de tratamento ofertado e os dados publicados dos atendimentos da região e do Brasil, concluindo que os resultados alcançados no Hospital Dona Balbina superaram de forma positivo os demais. O Doutor Sergio respondeu às indagações dos irmãos presentes, os quais ficaram bastante satisfeitos com a condução dos serviços hospitalares pela equipe médica que se mostrou altamente qualificada. Na sequência, o item "d" Eleição dos Membros da Mesa para o exercício de 03/2021 a 03/2023, ou seja, de 17/03/2021 a 31/03/2023, é então apresentada a CHAPA OFICIAL com a seguinte composição:

PROVEDOR: GILSON FANTINATO, Nacionalidade: brasileira, Naturalidade: Pirassununga/SP, Endereço: Rua Francisco José de Araujo Lima, 245 – jd.Porto Novo, CEP 13662-088, Fone: (19) 3588.6445/ 3585.4498 /9.9784.4089, e-mail: gilson@fantinatocontadv.com.br, Profissão: ADVOGADO, Estado Civil: casado, CPF: 050.580.948-60, RG: 13.989.420-2, órgão expedidor SSP/SP, data da expedição 05/02/2014, Data Nascimento: 09/02/1965, Filiação: Armando Fantinato e de Lidia Sanaiotte Fantinato

VICE-PROVEDOR: RUBENS BURIM FILHO, Nacionalidade: brasileira, Naturalidade: SÃO SIMÃO/SP, Endereço: Rua Luiz Gama, 440, Centro, CEP 13660-047 , Fone: (19) 9.9784.3181 / 3581-1962, Profissão: EMPRESÁRIO, Estado Civil: Separado Consensualmente, CPF: 717.854.938-68, RG: 6.647.237-4, órgão expedidor SSP/SP, data da expedição 16/01/2019, Data Nascimento: 18/06/1954, Filiação: RUBENS BRUIM e CASSILDA RUIZ BURIM

1º TESOUREIRO: JOÃO GILBERTO GUIGUER, Nacionalidade: brasileira, Naturalidade: PIRASSUNUNGA/SP, Endereço: Rua 29 DE JULHO, 225 - Casa 60, CENTRO, CEP 13660-025, Fone: (19) 3581-1843 / 9.9187.7962, e-mail: NADA COSTA, Profissão: bancário aposentado, Estado Civil: casado, CPF: 121.354.378-91, RG: 3.831.415-0, órgão expedidor SSP/SP, data da expedição 21/06/2018, Data Nascimento: 27/10/1941, Filiação: ANTONIO GUIGUER e de OLGA DE LIMA GUIGUER

2º TESOUREIRO: BENEDITO LEONEL FILHO, Nacionalidade: brasileira, Naturalidade: Porto Ferreira/SP, Endereço: Rua João Procópio Sobrinho, 454 - Centro, CEP 13660-033, Fone: (19)3581.3651, Profissão: Aposentado, Estado Civil: solteiro, CPF: 272.287.708-20, RG: 3.563.658-0, órgão expedidor SSP/SP, data da expedição 24.11.1994, Data Nascimento: 16/01/1944, Filiação: Benedito Leonel e Aracy Carolina Carvalho Leonel

1º SECRETÁRIO: PAULO SÉRGIO FÁVARO, Nacionalidade: brasileira, Naturalidade: SÃO PAULO/SP, Endereço: AV. DR. HERMIDIO SALZANO, 705 - APTO 13 - JD AEROPORTO, CEP 13661-272, Fone: (19) 3589.2071 / 9.8132.3435, e-mail: psvavaro@yahoo.com.br, Profissão:



IRMANDADE DE MISERICÓRDIA DE PORTO FERREIRA
 Rua Dr. Carlindo Valeriani, 337 Centro Tel. (19) 3589-5500
 CEP: 13660-017 Porto Ferreira - SP
 CNPJ: 55.189.930/0001-27
 Declarada de Utilidade Pública Municipal - Lei nº 931 de 01/09/1970
 Declarada de Utilidade Pública Estadual - Lei nº 2824 de 30/04/1981
 Declarada de Utilidade Pública Federal - Lei nº 86431 de 02/10/1981

comerciante, Estado Civil: casado, CPF: 008.033.878-06, RG: 9.476.133-4, órgão expedidor SSP/SP, data da expedição 22.12.2015, Data Nascimento: 29/06/1960, Filiação: JOSÉ ALESIO FÁVARO e de EDNA GOMES FÁVARO

2º SECRETÁRIO: ANDERSON FERNANDO PASSINI, Nacionalidade: brasileira, Naturalidade: PORTO FERREIRA/SP, Endereço: Rua José Lázaro de Araújo, 35 - Jd Dornelles, CEP 13664-256, Fone: (19)9.8153.9585, e-mail: andersonpassini@gmail.com, Profissão: Técnico de Segurança do Trabalho, Estado Civil: Casado, CPF: 191.655.088-66, RG: 28.299.134-7, órgão expedidor SSP/SP, data da expedição 03/01/1992, Data Nascimento: 20/09/1978, Filiação: PEDRO DORIVAL PASSINI e MARIA DE LOURDES JUTIMIANO PASSINI

PROCURADOR: GUSTAVO DE FREITAS, Nacionalidade: brasileira, Naturalidade: Porto Ferreira/SP, Endereço: RUA JOSÉ SILVESTRE, 295, Jardim Porto Novo, CEP 13662-062, Fone: (19)3581.5019 / 9.9762.3558, e-mail: gustavo.freitas@gfreitas.com.br, Profissão: Advogado, Estado Civil: casado, CPF: 139.514.038-37, RG: 17.727.327-6, órgão expedidor SSP/SP, data da expedição 04/09/1992, Data Nascimento: 01/05/1975, Filiação: Nelson Sebastião Pinto de Freitas e Agnes Burguer de Freitas

MESÁRIO - EFETIVO: PAULO ALFREDO FADEL, Nacionalidade: brasileira, Naturalidade: PORTO FERREIRA/SP, Endereço: Rua Caetano Ferrari, 40, Villaggio San Giorgio, CEP 13661-002, Fone: (19) 3585.7875 / 9.8157.3013, e-mail: fadel@margirius.com.br, Profissão: Gerente de Recursos Humanos, Estado Civil: Divorciado, CPF: 717.862.958-49, RG: 9.033.033-X, órgão expedidor SSP/SP, data da expedição 14.04.2008, Data Nascimento: 27/11/1956, Filiação: MAURO FADEL e de IVONE ANTONINI FADEL

MESÁRIO - EFETIVO: WILSON EURIPEDES DE MEDEIROS SILVA, Nacionalidade: brasileira, Naturalidade: Porto Ferreira/SP, Endereço: RUA JOÃO SALGUEIRO, 1070, VILA NOVA, CEP 13660-174, Fone: (19) 3581.3974, e-mail: wilsonmedeiros1953@gmail.com, Profissão: APOSENTADO, Estado Civil: CASADO, CPF: 822.488.858-49, RG: 6.758.756-2, órgão expedidor SSP/SP, data da expedição 01/12/2014, Data Nascimento: 09/12/1953, Filiação: BENEDITO FELIPE DA SILVA e MARIA DE MEDEIROS SILVA

MESÁRIO - SUPLENTE: WILSON LUIZ MANTOVANI, Nacionalidade: brasileira, Naturalidade: Porto Ferreira/SP, Endereço: Rua Dr. Carlindo Valeriani, 481, CEP 13660-017, Fone: (19) 3581-1417 / 3581.2305 / 3581.3304, e-mail: wilsonmantovani@yahoo.com.br, Profissão: Advogado, Estado Civil: casado, CPF: 717.702.838-20, RG: 5.556.876-2 órgão expedidor SSP/SP, data da expedição 24/02/2018, Data Nascimento: 16/12/1951, Filiação: ANTONIO MANTOVANI e EUNICE BRUNO MANTOVANI

MESÁRIO SUPLENTE: FIORAVANTE MALAMAN NETO, Nacionalidade: brasileira, Naturalidade: PORTO FERREIRA/SP, Endereço: RUA FIORAVANTE MALAMAN, 30 - JD PROGRESSO, CEP 13660-234, Fone: (19) 3581.4245, Profissão: advogado, Estado Civil: CASADO, CPF: 717.872.838-87, RG: 8.879.857, órgão expedidor SSP/SP, data da expedição



IRMANDADE DE MISERICÓRDIA DE PORTO FERREIRA
 Rua Dr. Carlindo Valeriani, 337 Centro Tel. (19) 3589-5500
 CEP: 13660-017 Porto Ferreira - SP
 CNPJ: 55.189.930/0001-27
 Declarada de Utilidade Pública Municipal - Lei nº 931 de 01/09/1970
 Declarada de Utilidade Pública Estadual - Lei nº 2824 de 30/04/1981
 Declarada de Utilidade Pública Federal - Lei nº 86431 de 02/10/1981

06.01.1981, Data Nascimento: 11/02/1958, Filiação: ANTONIO APARECIDO MALAMAN e FRANCISCA PEDRO C. MALAMAN

MESÁRIO SUPLENTE: JEAN CARLOS BISSOLI, Nacionalidade: brasileira, Naturalidade: PORTO FERREIRA/SP, Endereço: RUA ANTONIO VIVIANI, 56 - JD BELA VISTA - CEP 13670-000 - SANTA RITA DO PASSA QUATRO/SP, CEP 13670-000, Fone: (19) 3584-7132, e-mail: jeanbissoli@hotmail.com, Profissão: TÉCNICO DE SEGURANÇA DO TRABALHO, Estado Civil: SOLTEIRO, CPF: 123.784.818-02, RG: 23.371.372-4, órgão expedidor SSP/SP, data da expedição 02/02/2013, Data Nascimento: 13/05/1975, Filiação: JOSÉ CARLOS BISSOLI e MARIA DA CONCEIÇÃO BISSOLI

Conselho Fiscal - PRESIDENTE: WALTER DE SANTIS JUNIOR, Nacionalidade: brasileira, Naturalidade: Porto Ferreira/SP, Endereço: Avenida Jean Gabriel Villin, 585 - ETN dos Granjeiros, CEP 13662-102, Fone: (19)3581-1426, e-mail: wsantisjr@hotmail.com, Profissão: CONTABILISTA, Estado Civil: casado, CPF: 016.219.678-40, RG: 7703637-2 SSP/SP, data de expedição 19/04/2008, Data Nascimento: 01/01/1959, Filiação: WALTER DE SANTIS e ENEDINA PAIUTA DE SANTIS.

Conselho Fiscal Efetivo - SECRETÁRIO: DERLIS ADELFO ORTIZ BAREIRO JUNIOR, Nacionalidade: brasileira, Naturalidade: PORTO FERREIRA/SP, Endereço: RUA URBANO ROMANO MEIRELLES, 974, VILA NOVA, CEP 13660-186, Fone: (19) 3585.1730, e-mail: Ortiz@ortizmoveis.net, Profissão: Advogado, Estado Civil: casado, CPF: 084.699.928-56, RG: 16.219.878-4, órgão expedidor SSP/SP, data da expedição 14/11/2009, Data Nascimento: 06/11/1966, Filiação: DERLIS ADELFO ORTIZ BAREIRO e de MARIA MAGDALENA TONDATO ORTIZ

Conselho Fiscal - MEMBRO EFETIVO: VANDERLEI APARECIDO DENARDI, Nacionalidade: brasileira, Naturalidade: LEME/SP, Endereço: Rua BALBINA MENDES DE OLIVEIRA, 105, JD. BELA VISTA, CEP 13661-260, Fone: (19) 3585.2866 / 9.9199.8477, e-mail: va.denardi@uol.com.br, Profissão: gerente de recursos humanos, Estado Civil: casado, CPF: 034.137.968-95, RG: 14.337.075-3, órgão expedidor SSP/SP, data da expedição 12/04/2010, Data Nascimento: 07/10/1961, Filiação: ORLANDO DENARDI e de TEREZA PACAGNELLI DENARDI

Conselho Fiscal - SUPLENTE: JOSÉ CARLOS FERREIRA, Nacionalidade: brasileira, Naturalidade: PORTO FERREIRA/SP, Endereço: Rua DAVID ZADRA, 1155, VILA NOVA, CEP 13660-184, Fone: (19) 3581-1411 / 3585.7766, e-mail: focferreira@linkway.com.br, Profissão: contador, Estado Civil: viuvo, CPF: 553.492.188-91, RG: 5.824.368-9, órgão expedidor SSP/SP, data da expedição 16.09.2005, Data Nascimento: 05/09/1950, Filiação: JOSÉ FERREIRA e de APARECIDA MORESCHI FERREIRA

Conselho Fiscal - SUPLENTE: CARLOS ALBERTO GONÇALVES DA COSTA, Nacionalidade: brasileira, Naturalidade: PORTO FERREIRA/SP, Endereço: Rua Dr. Djalma Forjaz, 310, Centro,



IRMANDADE DE MISERICÓRDIA DE PORTO FERREIRA
 Rua Dr. Carlindo Valeriani, 337 Centro Tel: (19) 3589-5500
 CEP: 13660-017 Porto Ferreira - SP
 CNPJ: 55.189.930/0001-27
 Declarada de Utilidade Pública Municipal - Lei nº 931 de 01/09/1970
 Declarada de Utilidade Pública Estadual - Lei nº 2824 de 30/04/1981
 Declarada de Utilidade Pública Federal - Lei nº 86431 de 02/10/1981

CEP 13660-011, Fone: (19)3585-1737 / 9.9636.0020, e-mail: carlosgcosta@gmail.com, Profissão: bancário aposentado, Estado Civil: casado, CPF: 057.298.818-43, RG: 16.672.422-1, órgão expedidor SSP/SP, data da expedição 16/06/2004, Data Nascimento: 20/09/1967, Filiação: ALVARO GONÇALVES DA COSTA e de EMILIA ARNONE GOMÇALVES DA COSTA.

O irmão presidente informa que não houve registro de Chapa concorrente colocando em votação que a eleição ocorra por aclamação, conforme previsto no parágrafo 4º do artigo 35 do Estatuto da Irmandade, o que é aprovado por unanimidade; ato contínuo, o Presidente coloca em votação a eleição da Chapa Oficial que por aclamação é aprovada por unanimidade. O Presidente então parabeniza a todos os integrantes da Chapa Oficial e dá posse a seus membros sob salva de palmas. **A Irmandade de Misericórdia de Porto Ferreira declara que os eleitos nesta Assembleia de 17 de março de 2021 acima identificados, para o mandato de março de 2021 até março de 2023, ou seja, de 17/03/2021 até 31/03/2023, preenchem as condições previstas na Resolução – RN nº 311, de 01 de novembro de 2012, da Agência Nacional de Saúde Suplementar.** Nada mais a ser tratado, o irmão presidente agradece a presença de todos e solicita dos irmãos, a indicação de três irmãos dos presentes para que junto comigo secretário e mais o presidente, assinem esta Ata por todos nós. As indicações recaem sobre os irmãos Paulo Sérgio Fávaro, Paulo Alfredo Fadel e Gustavo de Freitas. Em seguida o irmão presidente declara encerrada esta Assembleia Geral Ordinária.

Rubens Burim Filho

Rubens Burim Filho – Presidente

TABELIÃO
BIANCARDI



Vanderlei Aparecido Denardi

Vanderlei Aparecido Denardi – Secretário

TABELIÃO
BIANCARDI



Paulo Sérgio Favaro

Paulo Sérgio Favaro

Paulo Alfredo Fadel

Gustavo de Freitas

Gustavo de Freitas

TABELIÃO DE NOTAS E DE PROTESTO DE LETRAS E TÍTULOS DE PORTO FERREIRA Auto do José Biancardi Tabelião

Rua Francisco Prado, 1066 - Porto Ferreira - SP - Fone/Fax: (19) 3581-2047 - e-mail: tabeliao@biancardi@uol.com.br

Reconheço por SEMELHANÇA a firma de: Vanderlei Aparecido Denardi, Paulo Sergio Favaro

PORTO FERREIRA - SP, 25/03/2021. EM TESTEMUNHO DA VERDADE.

ZILDA ANTONIA TAVES BIANCARDI - ESCRIVENTE

Qtd. Reconhecimento(s): 02 - Unit.: R\$ 6,99 - Total R\$ 13,78

Valido somente com o selo de autenticidade s/ emendas ou rasuras

S20796AA0038742

FIRMA 2

124685

Em tempo, mandado de 01/04/2021 a 31/03/2023

Guardi



OFICIAL DE REGISTRO CIVIL DE PESSOA JURIDICA
Porto Ferreira – SP – CNPJ 51.056.695/0001-64

CERTIFICO que este título foi protocolado em 25/03/2021 e registrado em 05/04/2021 sob nº **10.105** e microfilme N. 366. Referente ao ato: AV.46/948, ELEIÇÃO.

Porto Ferreira, 05/04/2021

Bel. Iris B. Nogueira de Carvalho
Escrevente (Port.138/2015)

OFICIAL: 180,98 ESTADO: 51,50 SEFAZ: 35,13 SINOREG: 9,62
JUSTICA: 12,52 MUNICÍPIO: 9,04 MP: 8,69 DIL/ECT: 0,00 TOTAL: 307,48
Custas e Contribuições recolhidas por guia (12/04/2021).

TERMO DE POSSE

Pelo presente, tomam posse solenemente, os membros da Mesa Administrativa e do Conselho Fiscal para o mandato com duração de 2 (dois) anos, que se inicia nesta data, 17 de março de 2021, e terá seu término em 31 de março de 2023. Os abaixo discriminados e firmados, eleitos na 98ª. (nonagésima oitava) Assembleia de Geral Ordinária da Irmandade de Misericórdia de Porto Ferreira realizada na presente data, ao assumirem suas funções o fazem sob o compromisso de respeitar fielmente o Estatuto Social da Associação. Por ser expressão da verdade, assinam a seguir:

MESA ADMINISTRATIVA		ASSINATURA
GILSON FANTINATO	PROVEDOR	
RUBENS BURIM FILHO	VICE-PROVEDOR	
JOÃO GILBERTO GUIGUER	1º TESOUREIRO	
BENEDITO LEONEL FILHO	2º TESOUREIRO	
PAULO SÉRGIO FÁVARO	1º SECRETÁRIO	
ANDERSON FERNANDO PASSINI	2º SECRETÁRIO	
GUSTAVO DE FREITAS	PROCURADOR	
PAULO ALFREDO FADEL	MESÁRIO - EFETIVO	
WILSON EURIPEDES DE MEDEIROS SILVA	MESÁRIO - EFETIVO	
WILSON LUIZ MANTOVANI	MESÁRIO - SUPLENTE	
FIORAVANTE MALAMAN NETO	MESÁRIO SUPLENTE	
JEAN CARLOS BISSOLI	MESÁRIO SUPLENTE	
CONSELHO FISCAL		
WALTER DE SANTIS JUNIOR	Conselho Fiscal Efetivo - PRESIDENTE	
DERLIS ADELFO ORTIZ BAREIRO JUNIOR	Conselho Fiscal Efetivo - SECRETÁRIO	
VANDERLEI APARECIDO DENARDI	Conselho Fiscal Efetivo - MEMBRO EFETIVO	
JOSÉ CARLOS FERREIRA	Conselho Fiscal - SUPLENTE	
CARLOS ALBERTO GONÇALVES DA COSTA	Conselho Fiscal - SUPLENTE	

Porto Ferreira, 17 de março de 2021.

TABELIÃO
BIANCARDI

Presidente da Assembleia	Secretário da Assembleia

RUBENS BURIM FILHO

VANDERLEI APARECIDO DENARDI

Em tempo, mandata de 01/04/2021 a 31/03/2023

Denardi

Rubens

