



PREFEITURA MUNICIPAL DE PORTO FERREIRA

“A CAPITAL NACIONAL DA CERÂMICA ARTÍSTICA E DA DECORAÇÃO”

Ofício nº 568/2022-GP

Porto Ferreira/SP, 29 de setembro de 2022.

À Sua Excelência

ALAN JOÃO ORLANDO

M.D. Presidente da Câmara de Vereadores de Porto Ferreira/SP

Ref.: Encaminhamento de resposta a requerimento legislativo

Excelentíssimo Presidente;

Vimos pelo presente ofício encaminhar resposta ao Requerimento Legislativo de nº 505/2022, de autoria do(a) nobre Vereador(a) João Lázaro Batista.

Aproveitamos a oportunidade para apresentarmos os sinceros votos de estima e consideração à V.Exa., bem como a todos os demais nobres Vereadores desta Casa de Leis.

Atenciosamente,

RÔMULO LUÍS DE LIMA RIPA

Prefeito Municipal





VERIFICAÇÃO DAS ASSINATURAS



Código para verificação: 8724-22F3-EA2D-1006

Este documento foi assinado digitalmente pelos seguintes signatários nas datas indicadas:

- ✓ ROMULO LUIS DE LIMA RIPA (CPF 350.XXX.XXX-33) em 29/09/2022 14:03:52 (GMT-03:00)
Papel: Assinante
Emitido por: Sub-Autoridade Certificadora 1Doc (Assinatura 1Doc)

Para verificar a validade das assinaturas, acesse a Central de Verificação por meio do link:

<https://portoferreira.1doc.com.br/verificacao/8724-22F3-EA2D-1006>



PORTO FERREIRA

PREFEITURA DE PORTO FERREIRA

"A CAPITAL NACIONAL DA CERÂMICA ARTÍSTICA E DA DECORAÇÃO"

SECRETARIA DE OBRAS E DESENVOLVIMENTO URBANO

Ofício nº 112/2022 – SODU

Porto Ferreira, 28 de setembro de 2022.

Ao

Excelentíssimo Senhor Prefeito Municipal
Sr. Rômulo Luís de Lima Ripa

Prezado Senhor,

Em atendimento ao **Requerimento nº 505/2022**, subscrito pelo nobre vereador Sr. João Lázaro Batista, informamos que:

Item 1 - Em relação aos projetos de infraestrutura urbana para o bairro Estância Flávia, já foram concluídos o Levantamento Planialtimétrico Cadastral e o Perfil Longitudinal e Transversal das vias a serem executadas, restando os projetos de Drenagem de Águas Pluviais, Guias e Sarjetas e Projetos de Sinalização viária, os quais estão em fase de elaboração.

Item 2 - Em anexo os documentos já elaborados.

Item 3 - Prejudicada.

Sem mais para o momento, reitero protestos de elevada estima e consideração.

Atenciosamente,

Rodrigo Louzada
Secretário de Obras e
Desenvolvimento Urbano

Secretaria de Obras e Desenvolvimento Urbano

CNPJ: 45.339.363/0001-94

Praça Cornélio Procópi, 90

Fone: (19) 3589-5200/3589-5262

www.portoferreira.sp.gov.br





VERIFICAÇÃO DAS ASSINATURAS



Código para verificação: 1127-C737-F0C5-2BEB

Este documento foi assinado digitalmente pelos seguintes signatários nas datas indicadas:

- ✓ RODRIGO LOUZADA (CPF 285.XXX.XXX-03) em 28/09/2022 20:49:39 (GMT-03:00)
Papel: Assinante
Emitido por: Sub-Autoridade Certificadora 1Doc (Assinatura 1Doc)

Para verificar a validade das assinaturas, acesse a Central de Verificação por meio do link:

<https://portoferreira.1doc.com.br/verificacao/1127-C737-F0C5-2BEB>

- LEGENDAS**
- ALINHAMENTO PREDIAL / CERCA
 - POSTE DE ENERGIA
 - ENDADUA
 - SERVIÇÃO DE PASSAGEM
 - RODOVIA
 - TERRENO NATURAL

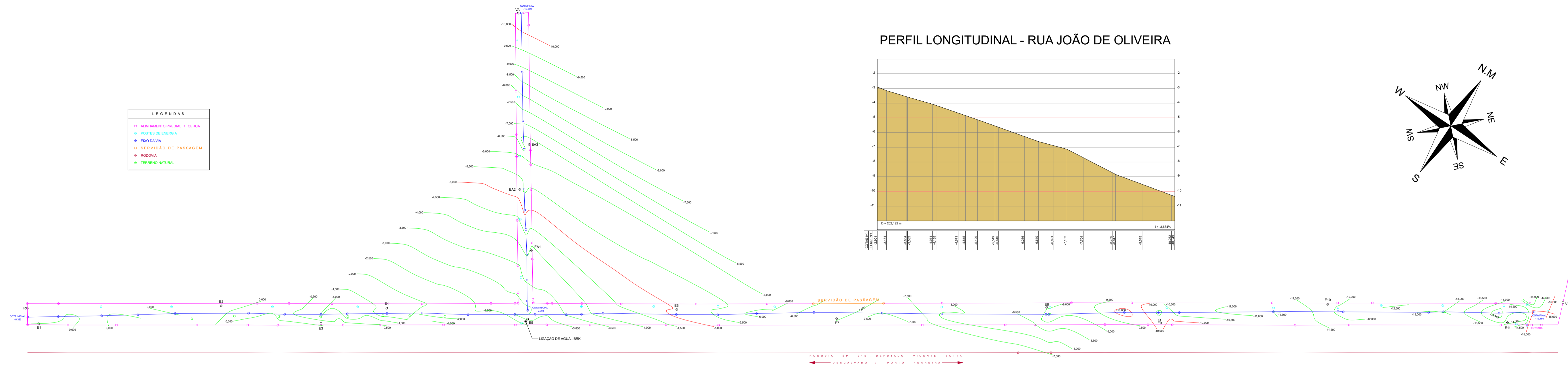

PERFIL LONGITUDINAL - RUA JOÃO DE OLIVEIRA

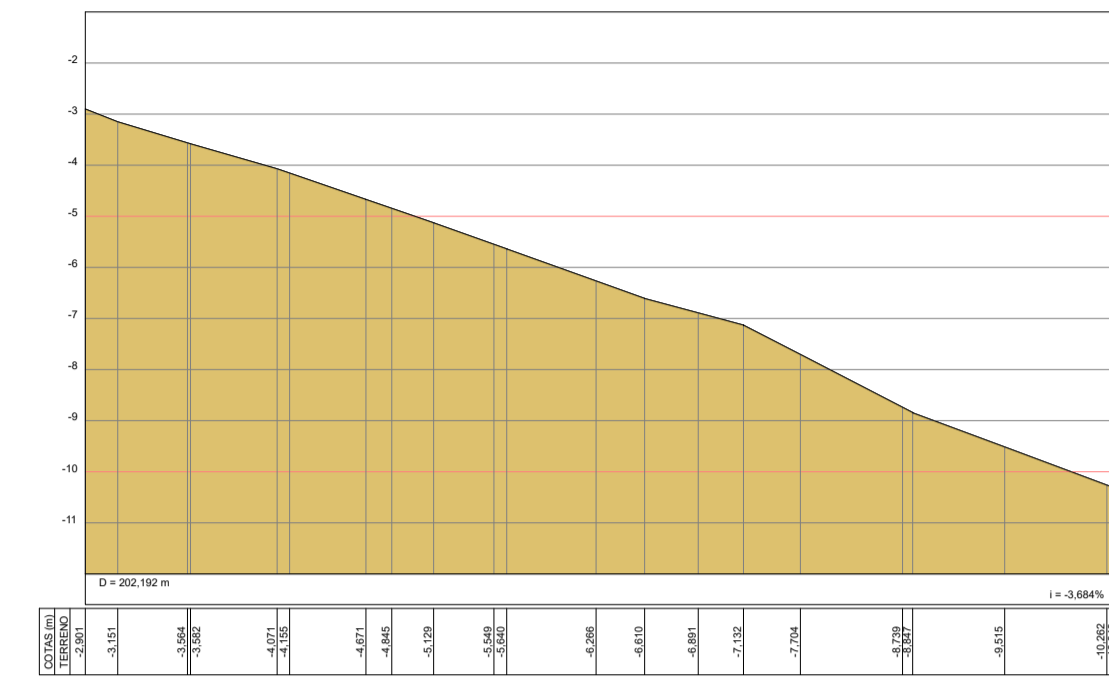



VERIFICAÇÃO DAS ASSINATURAS



Código para verificação: 23AE-F1A3-3D3A-4A22

Este documento foi assinado digitalmente pelos seguintes signatários nas datas indicadas:

- ✓ GABRIEL CLAUDINO GONÇALVES (CPF 016.XXX.XXX-89) em 28/09/2022 15:26:21 (GMT-03:00)
Papel: Assinante
Emitido por: Sub-Autoridade Certificadora 1Doc (Assinatura 1Doc)

Para verificar a validade das assinaturas, acesse a Central de Verificação por meio do link:

<https://portoferreira.1doc.com.br/verificacao/23AE-F1A3-3D3A-4A22>