



PREFEITURA MUNICIPAL DE PORTO FERREIRA

“A CAPITAL NACIONAL DA CERÂMICA ARTÍSTICA E DA DECORAÇÃO”

OFÍCIO Nº 038/2023 - SRI

Porto Ferreira/SP, 09 de março de 2023.

À Sua Excelência

SÉRGIO RODRIGO DE OLIVEIRA

M.D. Presidente da Câmara Municipal de Porto Ferreira

Nesta;

Ref.: Requerimento nº 61/2023

Senhor Presidente,

Vimos pelo presente ofício encaminhar resposta ao Requerimento Legislativo em epígrafe, de autoria **da nobre Vereadora Priscila Franco de Oliveira**.

Aproveitamos a oportunidade para apresentarmos os sinceros votos de estima e consideração à V.Exa., bem como a todos os demais nobres Vereadores desta Casa de Leis.

Atenciosamente,

RÔMULO LUÍS DE LIMA RIPÀ

Prefeito Municipal





VERIFICAÇÃO DAS ASSINATURAS



Código para verificação: 8140-88ED-AD59-7A33

Este documento foi assinado digitalmente pelos seguintes signatários nas datas indicadas:

- ✓ ROMULO LUIS DE LIMA RIPA (CPF 350.XXX.XXX-33) em 09/03/2023 13:15:24 (GMT-03:00)
Papel: Assinante
Emitido por: Sub-Autoridade Certificadora 1Doc (Assinatura 1Doc)

Para verificar a validade das assinaturas, acesse a Central de Verificação por meio do link:

<https://portoferreira.1doc.com.br/verificacao/8140-88ED-AD59-7A33>

CONVÊNIO PMPF e IMPF
Pronto Socorro

Indicador 1: Análise dos Atendimentos do PS por Turno

Mês Fevereiro de 2023

Fevereiro	Dirurno				Noturno				TOTAL	Clientes não atendidos				FAAs
	6 ÀS 12	12 ÀS 18	Total	Min p/ at	18 ÀS 24	0 ÀS 6	Total	Min p/ at		Outros	NRC	Total	% não at	
1	47	49	96	15,00	47	8	55	26,18	151	0	0	0	0,00	12
2	58	51	109	13,21	32	16	48	30,00	157	0	0	0	0,00	3
3	61	71	132	10,91	45	11	56	25,71	188	0	0	0	0,00	1
4	54	42	96	15,00	46	13	59	24,41	155	0	0	0	0,00	1
5	54	43	97	14,85	60	16	76	18,95	173	0	0	0	0,00	3
6	88	51	139	10,36	46	13	59	24,41	198	0	0	0	0,00	4
7	90	60	150	9,60	53	6	59	24,41	209	0	0	0	0,00	7
8	60	64	124	11,61	34	17	51	28,24	175	0	0	0	0,00	15
9	58	44	102	14,12	64	15	79	18,23	181	0	0	0	0,00	25
10	90	60	150	9,60	38	16	54	26,67	204	0	0	0	0,00	16
11	60	57	117	12,31	45	18	63	22,86	180	0	0	0	0,00	8
12	72	55	127	11,34	70	19	89	16,18	216	0	0	0	0,00	6
13	117	98	215	6,70	71	17	88	16,36	303	0	0	0	0,00	8
14	105	81	186	7,74	76	15	91	15,82	277	0	0	0	0,00	9
15	76	72	148	9,73	57	25	82	17,56	230	0	0	0	0,00	10
16	82	57	139	10,36	59	12	71	20,28	210	0	0	0	0,00	7
17	83	74	157	9,17	66	20	86	16,74	243	0	0	0	0,00	7
18	50	54	104	13,85	67	9	76	18,95	180	0	0	0	0,00	5
19	62	71	133	10,83	72	15	87	16,55	220	0	0	0	0,00	5
20	100	100	200	7,20	64	22	86	16,74	286	0	0	0	0,00	6
21	105	73	178	8,09	64	28	92	15,65	270	0	0	0	0,00	11
22	109	69	178	8,09	68	21	89	16,18	267	0	0	0	0,00	32
23	107	64	171	8,42	69	21	90	16,00	261	0	0	0	0,00	18
24			0	#DIV/0!			0	#DIV/0!	0			0	#DIV/0!	
25			0	#DIV/0!			0	#DIV/0!	0			0	#DIV/0!	
26			0	#DIV/0!			0	#DIV/0!	0			0	#DIV/0!	
27			0	#DIV/0!			0	#DIV/0!	0			0	#DIV/0!	
28			0	#DIV/0!			0	#DIV/0!	0			0	#DIV/0!	
Média	58	47	105	#DIV/0!	42	12	54	#DIV/0!	159	0	0	0	#DIV/0!	7
TOTAL	1788	1460	3248		1313	373	1686		4934	0	0	0		219

303	Maior valor
0	Menor valor



CONVÊNIO PMPF e IMPF
Pronto Socorro

Indicador 1: Análise dos Atendimentos do PS por Turno

Mês Janeiro de 2023

Janeiro	Dirurno				Noturno				TOTAL	Clientes não atendidos				FAAs Canceladas
	6 ÀS 12	12 ÀS 18	Total	Min p/ at	18 ÀS 24	0 ÀS 6	Total	Min p/ at		Outros	NRC	Total	% não at	
1	48	55	103	13,98	43	28	71	20,28	174	0	0	0	0,00	5
2	73	72	145	9,93	44	17	61	23,61	206	0	0	0	0,00	1
3	75	52	127	11,34	46	12	58	24,83	185	0	0	0	0,00	5
4	63	53	116	12,41	32	8	40	36,00	156	0	0	0	0,00	12
5	56	53	109	13,21	42	10	52	27,69	161	0	0	0	0,00	6
6	76	56	132	10,91	39	9	48	30,00	180	0	0	0	0,00	3
7	37	39	76	18,95	41	16	57	25,26	133	0	0	0	0,00	1
8	41	35	76	18,95	37	9	46	31,30	122	0	0	0	0,00	7
9	85	59	144	10,00	37	8	45	32,00	189	0	0	0	0,00	8
10	59	68	127	11,34	47	7	54	26,67	181	0	0	0	0,00	1
11	46	55	101	14,26	28	14	42	34,29	143	0	0	0	0,00	1
12	53	56	109	13,21	42	3	45	32,00	154	0	0	0	0,00	6
13	69	51	120	12,00	50	9	59	24,41	179	0	0	0	0,00	5
14	46	47	93	15,48	35	5	40	36,00	133	0	0	0	0,00	6
15	50	45	95	15,16	55	14	69	20,87	164	0	0	0	0,00	1
16	74	66	140	10,29	48	9	57	25,26	197	0	0	0	0,00	8
17	61	63	124	11,61	61	13	74	19,46	198	0	0	0	0,00	3
18	62	41	103	13,98	42	6	48	30,00	151	0	0	0	0,00	21
19	56	42	98	14,69	31	12	43	33,49	141	0	0	0	0,00	10
20	47	49	96	15,00	40	17	57	25,26	153	0	0	0	0,00	5
21	58	55	113	12,74	37	16	53	27,17	166	0	0	0	0,00	10
22	43	46	89	16,18	50	15	65	22,15	154	0	0	0	0,00	1
23	72	59	131	10,99	43	7	50	28,80	181	0	0	0	0,00	8
24	67	54	121	11,90	45	11	56	25,71	177	0	0	0	0,00	3
25	59	61	120	12,00	37	10	47	30,64	167	0	0	0	0,00	3
26	51	56	107	13,46	59	14	73	19,73	180	0	0	0	0,00	4
27	66	52	118	12,20	45	18	63	22,86	181	0	0	0	0,00	4
28	37	46	83	17,35	39	16	55	26,18	138	0	0	0	0,00	1
29	57	51	108	13,33	52	18	70	20,57	178	0	0	0	0,00	1
30	69	55	124	11,61	41	12	53	27,17	177	0	0	0	0,00	3
31	83	40	123	11,71	37	13	50	28,80	173	0	0	0	0,00	12
Média	59	53	112	13	43	12	55	27	167			0	0,00	5
TOTAL	1839	1632	3471		1325	376	1701		5172	0	0	0		165

206	Maior valor
122	Menor valor





Assinado por 1 pessoa: VERA LUCIA VISOLLI

Para verificar a validade das assinaturas, acesse <https://portoferreira.1doc.com.br/verificacao/34CF-A45F-87F2-75E7> e informe o código 34CF-A45F-87F2-75E7

CONVÊNIO PMPF e IMPF

Indicador 8 : ATENDIMENTOS DO PRONTO SOCORRO POR HORA

2023

HORA	Jan	Fev	Mar	Abr	Mai	Jun	Jul	Ago	Set	Out	Nov	Dez	TOTAL	%	MÉDIA
0-1	89	81											170	36,64	170
1-2	67	77											144	31,03	144
2-3	68	56											124	26,72	124
3-4	41	49											90	19,40	90
4-5	69	49											118	25,43	118
5-6	41	61											102	21,98	102
6-7	186	149											335	72,20	335
7-8	303	358											661	142,46	661
8-9	320	317											637	137,28	637
9-10	357	343											700	150,86	700
10-11	380	353											733	157,97	733
11-12	294	268											562	121,12	562
12-13	274	254											528	113,79	528
13-14	281	252											533	114,87	533
14-15	275	262											537	115,73	537
15-16	289	241											530	114,22	530
16-17	267	233											500	107,76	500
17-18	246	218											464	100,00	464
18-19	293	299											592	127,59	592
19-20	274	316											590	127,16	590
20-21	303	233											536	115,52	536
21-22	202	184											386	83,19	386
22-23	152	152											304	65,52	304
23-24	101	129											230	49,57	230
Total	5172	4934	0	0	0	0	0	0	0	0	0	0	10106	2178,02	2.527
%	51,18	48,82	0,00	0,00	0,00	0,00	0,00	0,00	0,00	0,00	0,00	0,00	100,00		

AT

6977

1816

CONVENIO	Jan	Fev	Mar	Abr	Mai	Jun	Jul	Ago	Set	Out	Nov	Dez	TOTAL	%	MÉDIA	At Dia
SUS	4.285	4.204											8.489	84,00%	8.489	143,88
DBC	753	629											1.382	13,68%	1.382	23,42
UNIMED	92	72											164	1,62%	164	2,78
SÃO FRANCISCO	26	23											49	0,48%	49	0,83
UNIVIDA	6	3											9	0,09%	9	0,15
FUSEX	4	1											5	0,05%	5	0,08
PACOTE	0	0											0	0,00%	0	0,00
PARTICULAR	2	0											2	0,02%	2	0,03
CASSI	2	1											3	0,03%	3	0,05
CABESP	2	1											3	0,03%	3	0,05
CESP	0	0											0	0,00%	0	0,00
TOTAL	5172	4934	0	0	0	0	0	0	0	0	0	0	10.106	100,00%	919	171,29

Nº DIAS

31

28

59 DIAS

	Jan	Fev	Mar	Abr	Mai	Jun	Jul	Ago	Set	Out	Nov	Dez
% SUS	82,85%	85,20%	#DIV/0!	#DIV/0!	#DIV/0!	#DIV/0!	#DIV/0!	#DIV/0!	#DIV/0!	#DIV/0!	#DIV/0!	#DIV/0!

SUS		
84,00%	84,00%	924,00%



Irmandade de Misericórdia de Porto Ferreira
Hospital Dona Balbina

Acolhimento com Classificação de Risco / Pronto Socorro

Data	Vermelho		Amarelo		Verde		Total
	Convênios	SUS	Convênios	SUS	Convênios	SUS	
Janeiro	14	71	79	307	1659	5572	7702
Fevereiro	36	75	120	371	974	3408	4984
Março	33	101	144	604	878	4034	5794
Abril	36	88	233	640	821	4115	5933
Maio	26	92	190	532	941	4858	6639
Junho	37	67	188	895	978	4457	6622
Julho	15	49	143	576	1080	4526	6389
Agosto	20	43	177	495	1134	4910	6779
Setembro	12	67	72	295	960	4984	6390
Outubro	16	79	165	660	915	4770	6605
Novembro	20	83	74	401	854	4228	5660
Dezembro	14	80	46	341	973	4391	5845
Total	279	895	1631	6117	12167	54253	75342
Total Geral	1174		7748		66420		75342
Percentual	1,56%		10,28%		88,16%		100%

Silvia Ap. O. Medeiros
 Silvia Aparecida Destéfano Medeiros
 Encarregada de Faturamento
 Hospital Dona Balbina

CONVÊNIO PMPF e IMPF
Indicador 8 : ATENDIMENTOS DO PRONTO SOCORRO - POR CONVÊNIO
FEVEREIRO 2023

CONVÊNIO	FEVEREIRO	TOTAL	%	MÉDIA	At Dia
SUS	4.204	4.204	85,20%	4.204	150,14
DBC	629	629	12,75%	629	22,46
UNIMED	72	72	1,46%	72	2,57
SÃO FRANCISCO	23	23	0,47%	23	0,82
UNIVIDA	3	3	0,06%	3	0,11
FUSEX	1	1	0,02%	1	0,04
PACOTE	0	0	0,00%	0	0,00
PARTICULAR	0	0	0,00%	0	0,00
CASSI	1	1	0,02%	1	0,04
CABESP	1	1	0,02%	1	0,04
CESP	0	0	0,00%	0	0,00
TOTAL	4934	4.934	100,00%	449	176,21

Nº DIAS

28

28 DIAS

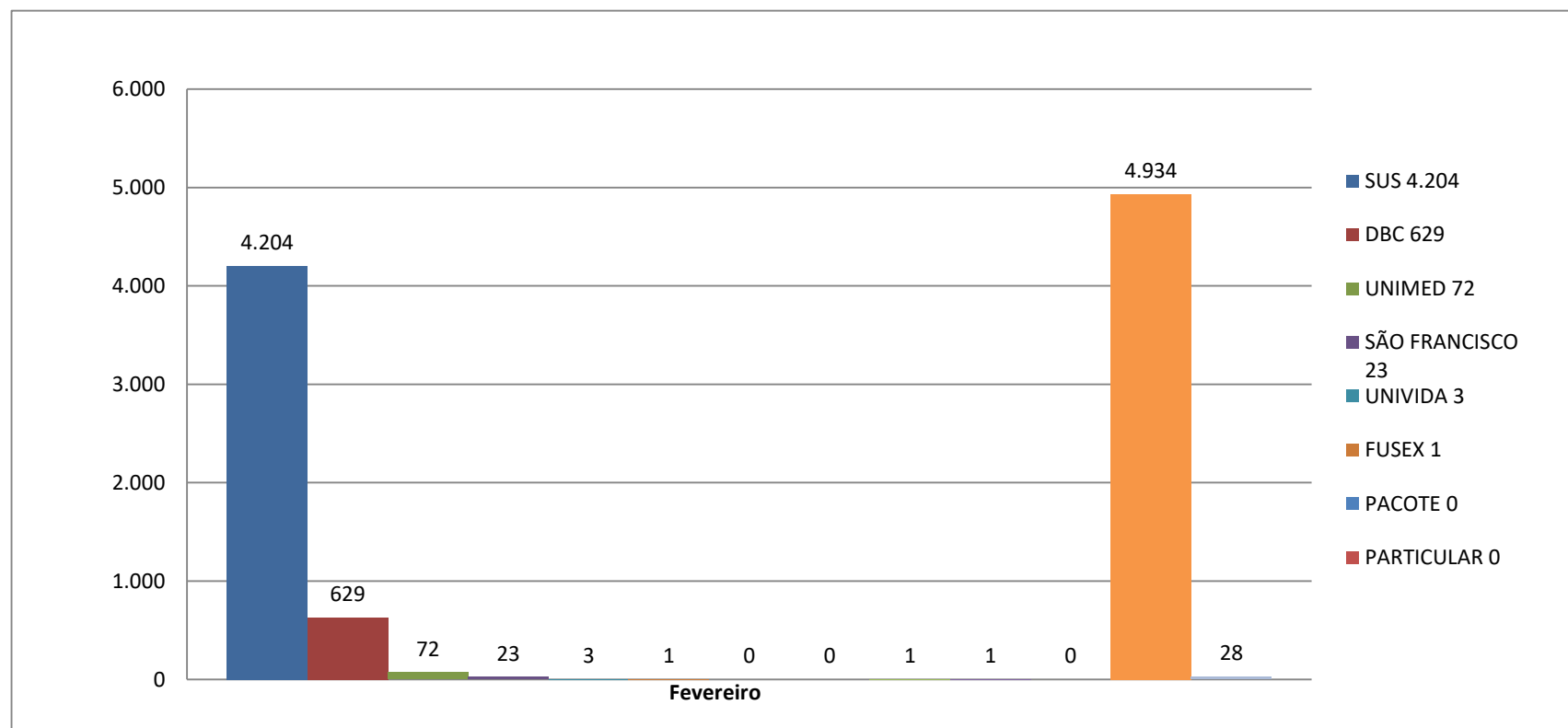

CONVÊNIO PMPF e IMPF
Indicador 8 : ATENDIMENTOS DO PRONTO SOCORRO - POR CONVÊNIO
JANEIRO 2023

CONVÊNIO	JANEIRO	TOTAL	%	MÉDIA	At Dia
SUS	4.285	4.285	82,85%	4.285	138,23
DBC	753	753	14,56%	753	24,29
UNIMED	92	92	1,78%	92	2,97
SÃO FRANCISCO	26	26	0,50%	26	0,84
UNIVIDA	6	6	0,12%	6	0,19
FUSEX	4	4	0,08%	4	0,13
PACOTE	0	0	0,00%	0	0,00
PARTICULAR	2	2	0,04%	2	0,06
CASSI	2	2	0,04%	2	0,06
CABESP	2	2	0,04%	2	0,06
CESP	0	0	0,00%	0	0,00
TOTAL	5172	5.172	100,00%	470	166,84

Nº DIAS

31

31 DIAS

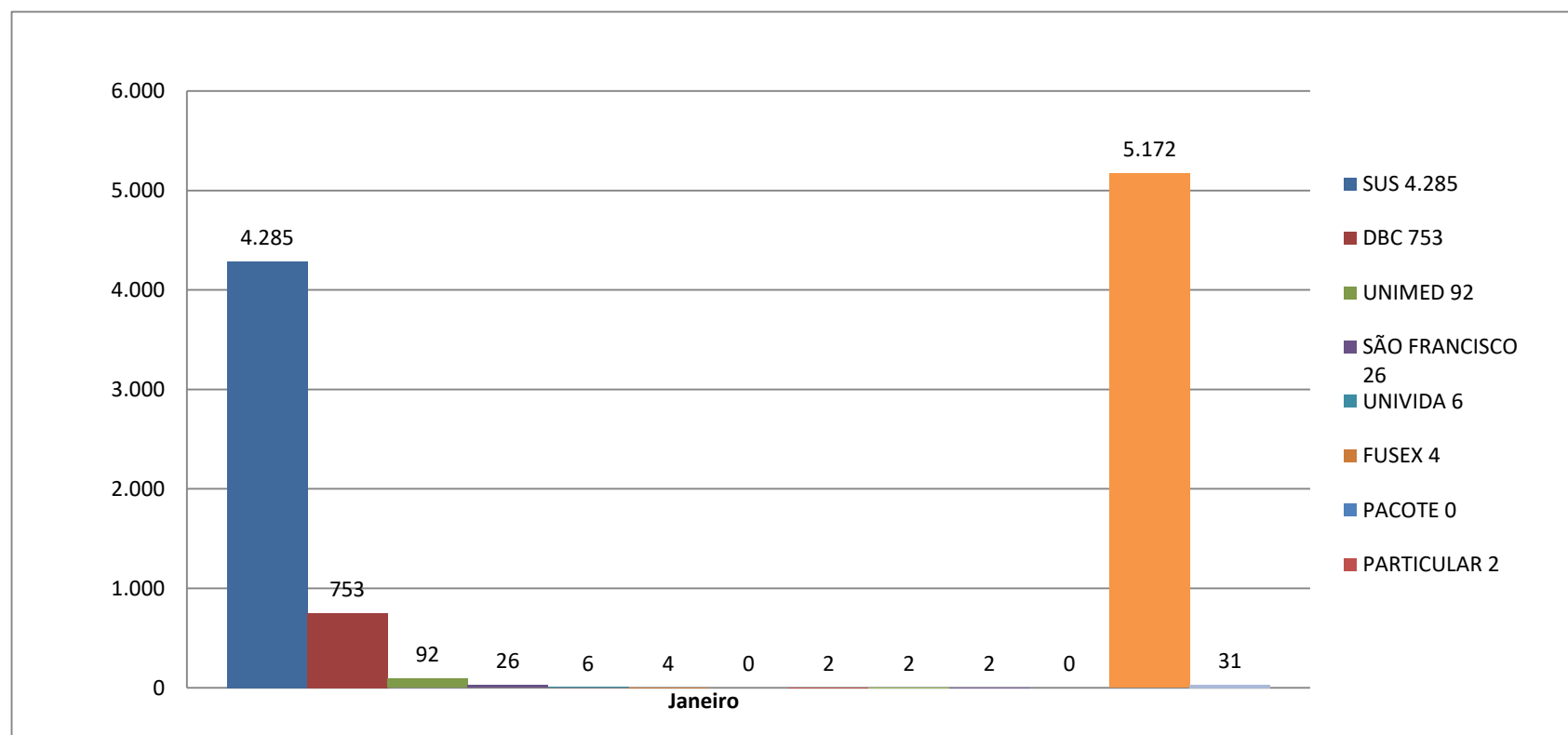

HORA	QUANT	TOTAL	%	MÉDIA
0-1	81	81	37,16	81
1-2	77	77	35,32	77
2-3	56	56	25,69	56
3-4	49	49	22,48	49
4-5	49	49	22,48	49
5-6	61	61	27,98	61
6-7	149	149	68,35	149
7-8	358	358	164,22	358
8-9	317	317	145,41	317
9-10	343	343	157,34	343
10-11	353	353	161,93	353
11-12	268	268	122,94	268
12-13	254	254	116,51	254
13-14	252	252	115,60	252
14-15	262	262	120,18	262
15-16	241	241	110,55	241
16-17	233	233	106,88	233
17-18	218	218	100,00	218
18-19	299	299	137,16	299
19-20	316	316	144,95	316
20-21	233	233	106,88	233
21-22	184	184	84,40	184
22-23	152	152	69,72	152
23-24	129	129	59,17	129
Total	4934	4934	2263,30	1.234
%	100,00	100,00		

CONVÊNIO PMPF e IMPF
Indicador 8 : ATENDIMENTOS DO PRONTO SOCORRO POR HORA FEVEREIRO
2023

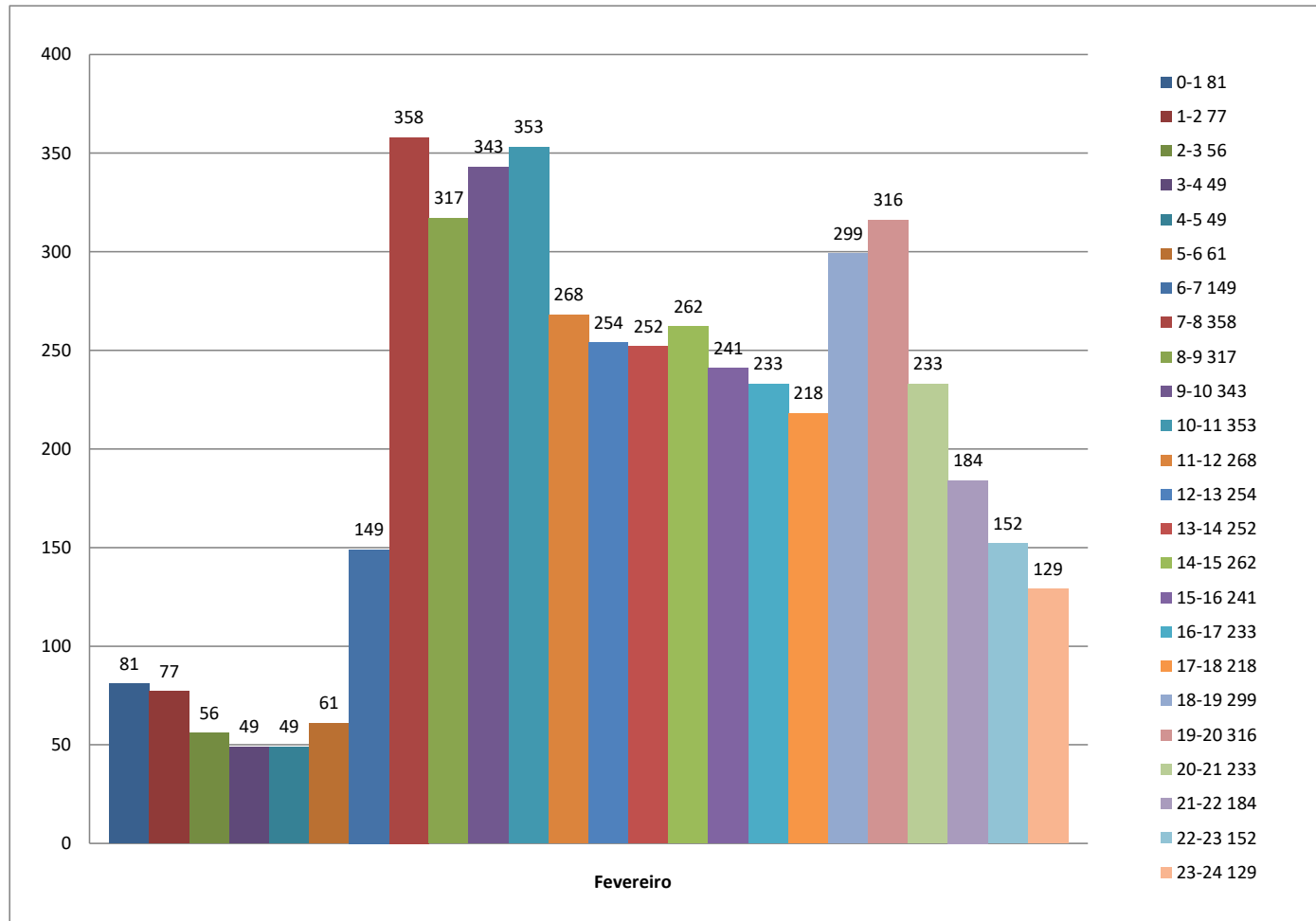

HORA	QUANT	TOTAL	%	MÉDIA
0-1	89	89	36,18	89
1-2	67	67	27,24	67
2-3	68	68	27,64	68
3-4	41	41	16,67	41
4-5	69	69	28,05	69
5-6	41	41	16,67	41
6-7	186	186	75,61	186
7-8	303	303	123,17	303
8-9	320	320	130,08	320
9-10	357	357	145,12	357
10-11	380	380	154,47	380
11-12	294	294	119,51	294
12-13	274	274	111,38	274
13-14	281	281	114,23	281
14-15	275	275	111,79	275
15-16	289	289	117,48	289
16-17	267	267	108,54	267
17-18	246	246	100,00	246
18-19	293	293	119,11	293
19-20	274	274	111,38	274
20-21	303	303	123,17	303
21-22	202	202	82,11	202
22-23	152	152	61,79	152
23-24	101	101	41,06	101
Total	5172	5172	2102,44	1.293
%	100,00	100,00		

CONVÊNIO PMPF e IMPF
Indicador 8 : ATENDIMENTOS DO PRONTO SOCORRO POR HORA JANEIRO
2023

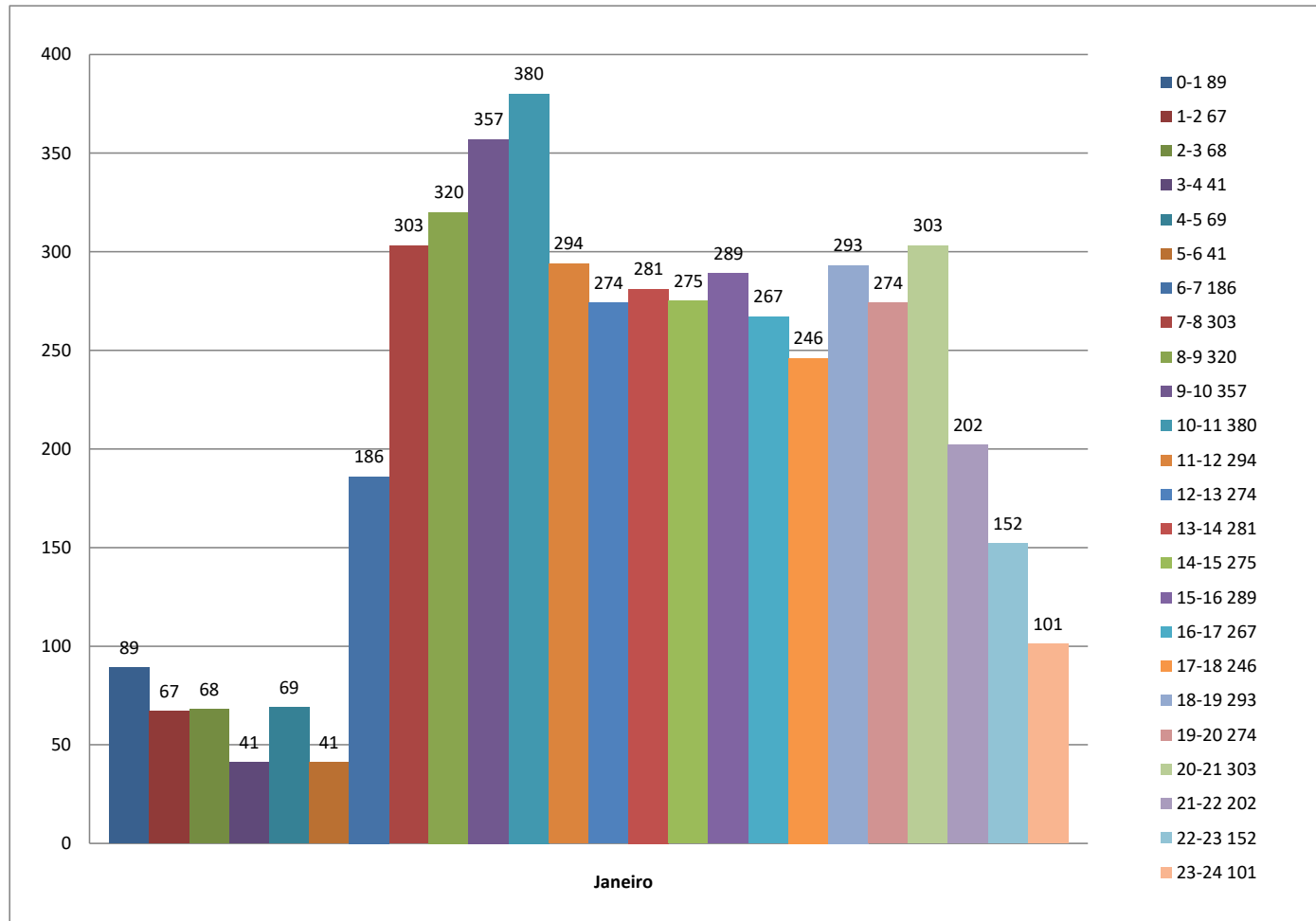

À

Secretaria de Relações Institucionais

Ref.: Requerimento nº 061/2023 – Sra. Vereadora Priscila Franco de Oliveira
Memorando nº 2.261/2023

Venho por meio deste, em atendimento ao requerimento formulado pela Sra. Vereadora Priscila Franco de Oliveira, solicitando informações sobre o atendimento médico do Hospital Dona Balbina no Pronto Socorro, informar:

1. Quais as providências poderiam ser tomadas quanto ao tempo de demora do atendimento médico no Pronto Socorro?

R.: A solução seria os pacientes procurarem as Unidades de Saúde da Atenção Básica para o atendimento de suas necessidades de caráter eletivo. Observa-se que apesar da ampla divulgação de que o Pronto Socorro destina-se a atendimentos de Urgência e Emergência (inclusive com cartazes em estabelecimentos comerciais e matérias no site da Prefeitura), a população ainda dirige-se ao PS nas situações em que poderiam e deveriam procurar as unidades de saúde do município. Trata-se de uma questão "cultural", que apenas com trabalho de reeducação da população, a ser desenvolvido pelas enfermeiras das Unidades de Saúde, este problema poderá ser sanado em tempos futuros.

2. Anexar cópias do número de atendimentos nos últimos 30 dias.

R.: Segue em anexo, planilha referente aos atendimentos do mês de fevereiro de 2023.

3. Anexar cópias do número de atendimentos de URGÊNCIA (vermelho) nesses últimos 30 dias. Isso afetou a demora nos atendimentos diários?

R.: Sim! Com certeza afetou.

Uma equipe desta Secretaria de Saúde esteve realizando auditoria in loco, no dia 03.03.23, nas Fichas de Atendimento (FAA) dos dias com maior pico de atendimento no Pronto Socorro do Hospital Dona Balbina. Os dias analisados foram: 13,14,20,21 e 22/02/2023.



PREFEITURA MUNICIPAL DE PORTO FERREIRA

“A CAPITAL NACIONAL DA CERÂMICA ARTÍSTICA E DA DECORAÇÃO”

SECRETARIA DE SAÚDE

Constatou-se que num universo de **1.403** atendimentos, apenas **15%** nos atendimentos foram de urgência/emergência, ou seja, **243** atendimentos assim distribuídos:

- 114 casos em que o paciente apresentava há vários dias os referidos sintomas e não procurou assistência médica nas Unidades de Saúde do Município.
- 32 atendimentos por problemas respiratórios
- 71 atendimentos por acidentes e/ou traumas
- 11 atendimentos por uso abusivo de álcool e outras drogas
- 15 atendimentos ligados à Saúde mental (depressão...)

Em anexo, encaminhamos ainda o resumo da classificação de risco do ano de 2022, onde constata-se o percentual de **1,56%** de pacientes classificados como Vermelho (Urgência/Emergência), contra 88,16% de casos classificados como Verde; ou seja, que deveriam ter sido atendidos na Atenção Básica.

Sendo só para o momento, certos da atenção, apresento sinceros votos de estima e apreço.

Atenciosamente.

Vera Lucia Visolli
Secretária de Saúde
Assinado digitalment





VERIFICAÇÃO DAS ASSINATURAS



Código para verificação: 34CF-A45F-87F2-75E7

Este documento foi assinado digitalmente pelos seguintes signatários nas datas indicadas:

- ✓ VERA LUCIA VISOLLI (CPF 899.XXX.XXX-91) em 08/03/2023 12:24:01 (GMT-03:00)
Papel: Assinante
Emitido por: Sub-Autoridade Certificadora 1Doc (Assinatura 1Doc)

Para verificar a validade das assinaturas, acesse a Central de Verificação por meio do link:

<https://portoferreira.1doc.com.br/verificacao/34CF-A45F-87F2-75E7>