



PORTO FERREIRA

**PREFEITURA MUNICIPAL DE PORTO FERREIRA**  
"A CAPITAL NACIONAL DA CERÂMICA ARTÍSTICA E DA DECORAÇÃO"  
**GABINETE DO PREFEITO**

Ofício nº 343/2020 - GP.

Porto Ferreira, 15 de julho de 2020.

Exmo Sr.  
JOSÉ GUSTAVO BRAGA COLUCI  
D.D. Presidente da Câmara Municipal  
Nesta;

Ref.: Requerimento nº 228/2020

Senhor Presidente,

Em resposta ao Requerimento em epígrafe, de autoria do nobre Vereador Élcio Gustavo Silveira Arruda, seguem anexas informações da Sra. Vera Lucia Visolli, Secretária de Saúde.

Sendo o que me cumpria para o momento, renovo protestos de estima e consideração.

RÔMULO LUÍS DE LIMA RIPA  
Prefeito Municipal

CNPJ: 45.339.363/0001-94

Praça Cornélio Procópio, nº90 – Centro – Porto Ferreira, SP – CEP: 13660-015

Fone: (19) 3589-5201 / 3589-5202 / 3589-5203

[www.portoferreira.sp.gov.br](http://www.portoferreira.sp.gov.br) | [gabinete@portoferreira.sp.gov.br](mailto:gabinete@portoferreira.sp.gov.br)



PORTO FERREIRA

**PREFEITURA MUNICIPAL DE PORTO FERREIRA**  
"A CAPITAL NACIONAL DA CERÂMICA ARTÍSTICA E DA DECORAÇÃO"  
**SECRETARIA DE SAÚDE**

**Ofício SS nº. 518 / 2020**

Porto Ferreira, 14 de julho de 2020.

**Ref.: Requerimento nº 228/2020 –Sr. Vereador Élcio Gustavo Silveira Arruda**

Venho por meio deste, em atendimento ao requerimento formulado pelo Sr. Vereador Élcio Gustavo Silveira Arruda em relação a informações sobre quais procedimentos o município deve adotar quanto a suspeita de infecção por COVID -19, informar conforme segue:

1 – Se a pessoa apresentar os sintomas onde procurar? Como estão sendo realizados os exames para se detectar ou não se a pessoa está ou não infectada, ou seja, exame por amostragem e teste rápidos? Quando uma pessoa testa positivo para Covid-19 as outras pessoas da família estão sendo testadas?

R. Segue em anexo Fluxo de Atendimento aos pacientes com Síndrome Gripal para atendimento nas Unidades Básicas de Saúde contendo as informações solicitadas, inclusive sobre testagem.

1a - A Secretaria de Saúde pretende estar ampliando a realização destes testes, inclusive com testes rápidos?

R. A Secretaria de Saúde para a realização dos testes está observando os protocolos do Ministério da Saúde e SES/SP, sendo as testagens ampliadas conforme liberação por parte dos órgãos competentes.

1b - A Prefeitura pretende solicitar ao Governo Federal, Estadual e ou com recursos próprios ampliar a parceria com o Hospital local para se ampliar o número de UTI's destinadas a pessoas com Coronavírus?

R. Isto já foi feito, pois a Secretaria de Saúde solicitou o credenciamento de 5 leitos de UTI's exclusivamente para Covid-19 conforme solicitação da Irmandade de Misericórdia de Porto Ferreira, que são mais que suficientes para atendimento aos pacientes de Covid-19, conforme metodologia do governo do Estado São Paulo.



PORTO FERREIRA

# PREFEITURA MUNICIPAL DE PORTO FERREIRA

"A CAPITAL NACIONAL DA CERÂMICA ARTÍSTICA E DA DECORAÇÃO"

## SECRETARIA DE SAÚDE

A Irmandade de Misericórdia de Porto Ferreira recebeu recurso R\$ 521.486,23, 2º parcela Portaria 1448/20 o que está sendo aplicado na compra de equipamentos para montagem dos leitos de UTI.

Para auxiliar a Irmandade de Misericórdia, na manutenção dos leitos de UTI Covid-19, até a liberação do recurso proveniente de credenciamento, firmou o Termo de Fomento nº6/2020 com a liberação do valor de R\$195.000,00 por até 3 meses, período este previsto para efetivação do credenciamento.

1c - Está sendo disponibilizado álcool em gel nas Secretarias da Prefeitura aos servidores e ao público?

R. Na Secretaria de saúde está sendo disponibilizado álcool a todos os servidores e ao público, no que se refere as demais Secretarias a pergunta deve ser direcionadas as mesmas.

1d - Favor enviar relatório de todas as Secretarias, sobre os EPI's que estão sendo fornecidos a todos os servidores?

R. Segue em anexo ficha de dispensação de máscaras cirúrgicas por Unidades referente a Secretaria de Saúde, demais EPI's são dispensado pela ficha de EPI individual de cada servidor.

No que se refere a outras secretarias a pergunta deve ser direcionada as mesmas.

Sendo só para o momento, certos da atenção, apresento sinceros votos de estima e apreço.

Atenciosamente.

**Vera Lucia Visolli**

**Secretária de Saúde**

**Ilmo Sr. Marcos André Pereira Silva**  
**Assessor para Assuntos Legislativos**



PREFEITURA MUNICIPAL DE PORTO FERREIRA  
"A CAPITAL NACIONAL DA CERÂMICA ARTÍSTICA E DA DECORAÇÃO"  
SECRETARIA DE SAÚDE

**FLUXO DE ATENDIMENTO SG NA UBS**

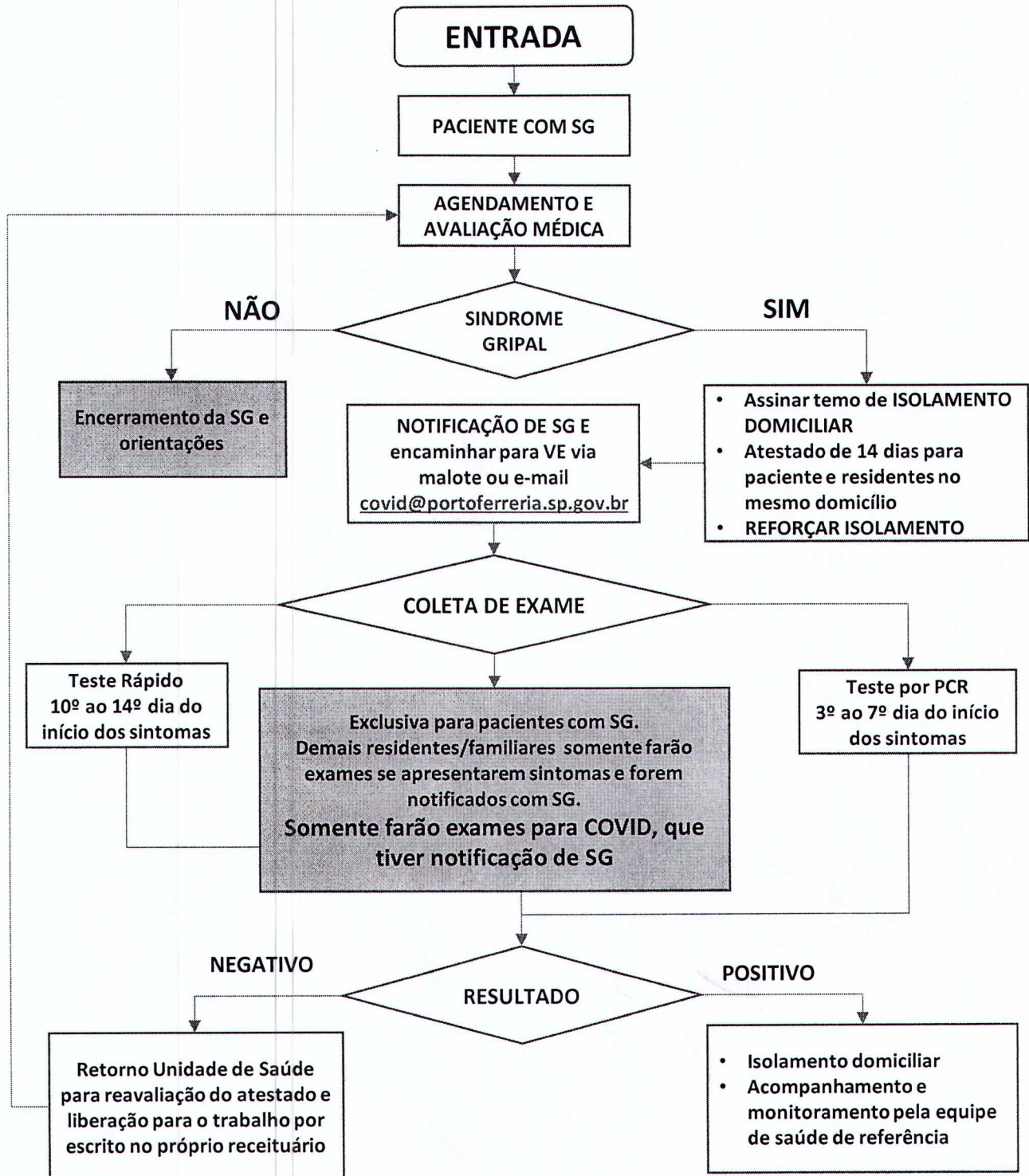

**REFORÇAR ISOLAMENTO DOMICILIAR**

- TODOS os PACIENTES com SG deverá manter ISOLAMENTO DOMICILIAR por 14 DIAS, exceto se tiver reavaliação médica liberando o isolamento.
- TODOS OS RESIDENTES/MORADORES do mesmo domicílio deverão manter ISOLAMENTO DOMICILIAR.



PORTO FERREIRA

PREFEITURA MUNICIPAL DE PORTO FERREIRA  
"A CAPITAL NACIONAL DA CERÂMICA ARTÍSTICA E DA DECORAÇÃO"  
SECRETARIA DE SAÚDE

**DISPENSAÇÃO DE MÁSCARAS CIRÚRGICAS PARA 11 A 15/05/2020**

Considerando a necessidade de uso de máscara cirúrgica pela equipe, e considerando a dificuldade em aquisição das mesmas em todo mercado nacional, a dispensação será semanal.

A quantidade por Unidade foi calculada com o número de funcionário, utilizando duas máscaras no período de 6 horas e 10 máscaras para eventuais pacientes com síndrome gripal.

Devido à dificuldade em aquisição, reforçamos o pedido de uso com restrições, no entanto, caso seja necessário maior quantidade, desde que justificado será liberado.

Unidade	Qtd func	Qtd p/dia	Total/dia funcionário	Total/dia paciente	Qtd máscara para 11 a 15/05	Qtd de caixas	data	assinatura
CEMI	35	2	70	10	400	8	12/5	[assinatura]
CEMI - Farmácia	10	2	20	0	100	2		[assinatura]
Secretaria de Saúde	17	2	34	10	220	5	11/05	[assinatura]
USF Adalberto Pirondi	18	2	36	10	230	5	11/05	[assinatura]
USF Antônio Gallo	13	2	26	10	180	4		
USF Ariindo Vicente	14	2	28	10	190	4		
USF Augusto Pirondi	13	2	26	10	180	4	11/05	[assinatura]
USF Darcy Ripa	14	2	28	10	190	4	11/05	[assinatura]
USF Eiza Falco	19	2	38	10	240	5	11/05	[assinatura]
USF Iracema Pirondi	19	2	38	10	240	5	11/05	[assinatura]
USF João Malaman	15	2	30	10	200	4	11/05	[assinatura]
USF Mosart Baggio	7	2	14	10	120	3	11/05	[assinatura]
USF Valdir Menendes	13	2	26	10	180	4	11/05	[assinatura]
VE - VE	8	2	16	10	130	3	11/05	[assinatura]
VE- Unidade Criança	4	2	8	10	90	2	11/05	[assinatura]
Visa	8	2	16	10	130	3	11/05	[assinatura]
Zoonoses	3	2	6	0	150	3	11/05	[assinatura]
<b>total</b>	<b>230</b>				<b>3.170</b>	<b>68</b>		

Obs.: secretária de saúde para recepção, transportes, serviço social e emissão de guias.



PORTO FERREIRA

**PREFEITURA MUNICIPAL DE PORTO FERREIRA**  
"A CAPITAL NACIONAL DA CERÂMICA ARTÍSTICA E DA DECORAÇÃO"  
**SECRETARIA DE SAÚDE**

**DISPENSAÇÃO DE MÁSCARAS CIRÚRGICAS PARA 20 A 27/05/2020**

Considerando a necessidade de uso de máscara cirúrgica pela equipe, e considerando a dificuldade em aquisição das mesmas em todo mercado nacional, a dispensação será semanal.

A quantidade por Unidade foi calculada com o número de funcionário, utilizando duas máscaras no período de 6 horas e 10 máscaras para eventuais pacientes com síndrome gripal.

Devido à dificuldade em aquisição, reforçamos o pedido de uso com restrições, no entanto, caso seja necessário maior quantidade, desde que justificado será liberado.

Unidade	Qtd func	Qtd p/dia	Total/dia funcionário	Total/dia paciente	Qtd máscara para 11 a 15/05	data	assinatura
CEMI	35	2	70	10	400	20/05	Rayana C.
CEMI - Farmácia	10	2	20	0	100	20/05	Rayana
Secretaria de Saúde	17	2	34	10	220	20/05	Jurandier
USF Adalberto Pirondi	18	2	36	10	250	20/05	Elaine
USF Antônio Gallo	13	2	26	10	180	20/05	Adriana
USF Arlindo Vicente	14	2	28	10	190	20/05	Edna
USF Augusto Pirondi	13	2	26	10	180	20/05	Mary
USF Darcy Ripa	14	2	28	10	190	20/05	Edna
USF Elza Falco	19	2	38	10	240	20/05	Edna
USF Iracema Pirondi	19	2	38	10	240	20/05	Edna
USF João Malaman	15	2	30	10	200	20/05	Edna
USF Mosart Baggio	7	2	14	10	120	20/05	Edna
USF Valdir Menendes	13	2	26	10	180	20/05	Edna
VE - VE	8	2	16	10	120	20/05	Edna
VE- Unidade Criança	4	2	8	10	90	20/05	Edna
Visa	8	2	16	10	130	20/05	Edna
Zoonoses	3	2	6	0	150		
<b>total</b>	<b>230</b>				<b>3.170</b>	<b>65</b>	

Obs.: secretária de saúde para recepção, transportes, serviço social e emissão de guias.



PORTO FERREIRA

**PREFEITURA MUNICIPAL DE PORTO FERREIRA**  
"A CAPITAL NACIONAL DA CERÂMICA ARTÍSTICA E DA DECORAÇÃO"  
**SECRETARIA DE SAÚDE**

**DISPENSAÇÃO DE MÁSCARAS CIRÚRGICAS PARA 29 A 05/06/2020**

Considerando a necessidade de uso de máscara cirúrgica pela equipe, e considerando a dificuldade em aquisição das mesmas em todo mercado nacional, a dispensação será semanal.

A quantidade por Unidade foi calculada com o número de funcionário, utilizando duas máscaras no período de 6 horas e 10 máscaras para eventuais pacientes com síndrome gripal.

Devido à dificuldade em aquisição, reforçamos o pedido de uso com restrições, no entanto, caso seja necessário maior quantidade, desde que justificado será liberado.

Unidade	Qtd func	Qtd p/dia	Total/dia funcionário	Total/dia paciente	Qtd máscara para 11 a 15/05	Qtd de caixas	assinatura
CEMI	35	2	70	10	400	8	<i>[assinatura]</i>
CEMI - Farmácia	10	2	20	0	100	2	<i>[assinatura]</i>
Secretaria de Saúde	17	2	34	10	220	5	<i>[assinatura]</i>
USF Adalberto Pirondi	18	2	36	10	230	5	<i>[assinatura]</i>
USF Antônio Gallo	13	2	26	10	180	4	<i>[assinatura]</i>
USF Arlindo Vicente	14	2	28	10	190	4	<i>[assinatura]</i>
USF Augusto Pirondi	13	2	26	10	180	4	<i>[assinatura]</i>
USF Darcy Ripa	14	2	28	10	190	4	<i>[assinatura]</i>
USF Elza Falco	19	2	38	10	240	5	<i>[assinatura]</i>
USF Iracema Pirondi	19	2	38	10	240	5	<i>[assinatura]</i>
USF João Malaman	15	2	30	10	200	4	<i>[assinatura]</i>
USF Mosart Baggio	7	2	14	10	120	3	<i>[assinatura]</i>
USF Valdir Menendes	13	2	26	10	180	4	<i>[assinatura]</i>
VE - VE	8	2	16	10	130	3	<i>[assinatura]</i>
VE- Unidade Criança	4	2	8	10	90	2	<i>[assinatura]</i>
Visa	8	2	16	10	130	3	<i>[assinatura]</i>
Zoonoses	3	2	6	0	150	0	
<b>total</b>	<b>230</b>				<b>3.170</b>	<b>65</b>	

Obs.: secretária de saúde para recepção, transportes, serviço social e emissão de guias.

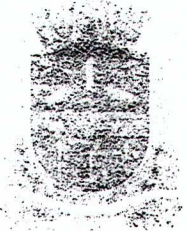

PORTO FERREIRA

PREFEITURA MUNICIPAL DE PORTO FERREIRA  
A CAPITAL NACIONAL DA CERÂMICA, FÉRCICA E DA DECORAÇÃO  
SECRETARIA DE SAÚDE

DISPENSACÃO DE MÁSCARAS CIRÚRGICAS PARA 26/06 a 03/07/2020

Considerando a necessidade de uso de máscara cirúrgica para o pessoal e considerando a dificuldade em aquisição das mesmas em todo mercado nacional, a dispensação será semanal.

A quantidade por Unidade foi calculada com o número de funcionário, utilizando duas máscaras no período de 6 horas e 10 máscaras para eventuais pacientes com síndrome gripal.

Devido à dificuldade em aquisição, reforçamos o pedido de uso com restrições, no entanto, caso seja necessário maior quantidade, desde que justificado será liberado.

Unidade	Qtd func	Qtd p/dia	Total/dia funcionário	Total/dia paciente	Qtd máscara para 11 a 15/06	Qtd de caixas	data	assinatura	
CEM	✓	35	2	70	10	400	8	30/6	Mansur
CEMI - Farmácia	✓	10	2	20	0	100	2		
Secretaria de Saúde	✓	17	2	34	10	220	5		
USF Adalberto Pirondi	✓	18	2	36	10	230	5		Elaine C. ...
USF Antônio Gallo	✓	13	2	26	10	180	4		José ...
USF Arlindo Vicente	✓	14	2	28	10	190	4		
USF Augusto Pirondi	✓	13	2	26	10	180	4		
USF Dany Ripo	✓	14	2	28	10	190	4		
USF Eza Faico	✓	19	2	38	10	240	5		Roberto ...
USF Isabela Pirondi	✓	19	2	38	10	240	5		... ..
USF João Malzman	✓	15	2	30	10	200	4		
USF Nelson Baggio	✓	7	2	14	10	120	3		
USF Valdir Fernandes	✓	12	2	24	10	180	4		
USF ...	✓	8	2	16	10	130	3		
USF ...	✓	4	2	8	10	90	2	26/6	Piedade
USF ...	✓	8	2	16	10	130	3		
USF ...	✓	3	2	6	0	150	0		
<b>total</b>		<b>230</b>				<b>3.170</b>	<b>65</b>		

OBS.: secretaria de saúde para recepção, transportes, serviço social e emissão de guias